



ふれあいネットワーク

ゆふい

社協だより

2009年
10.22
No.16

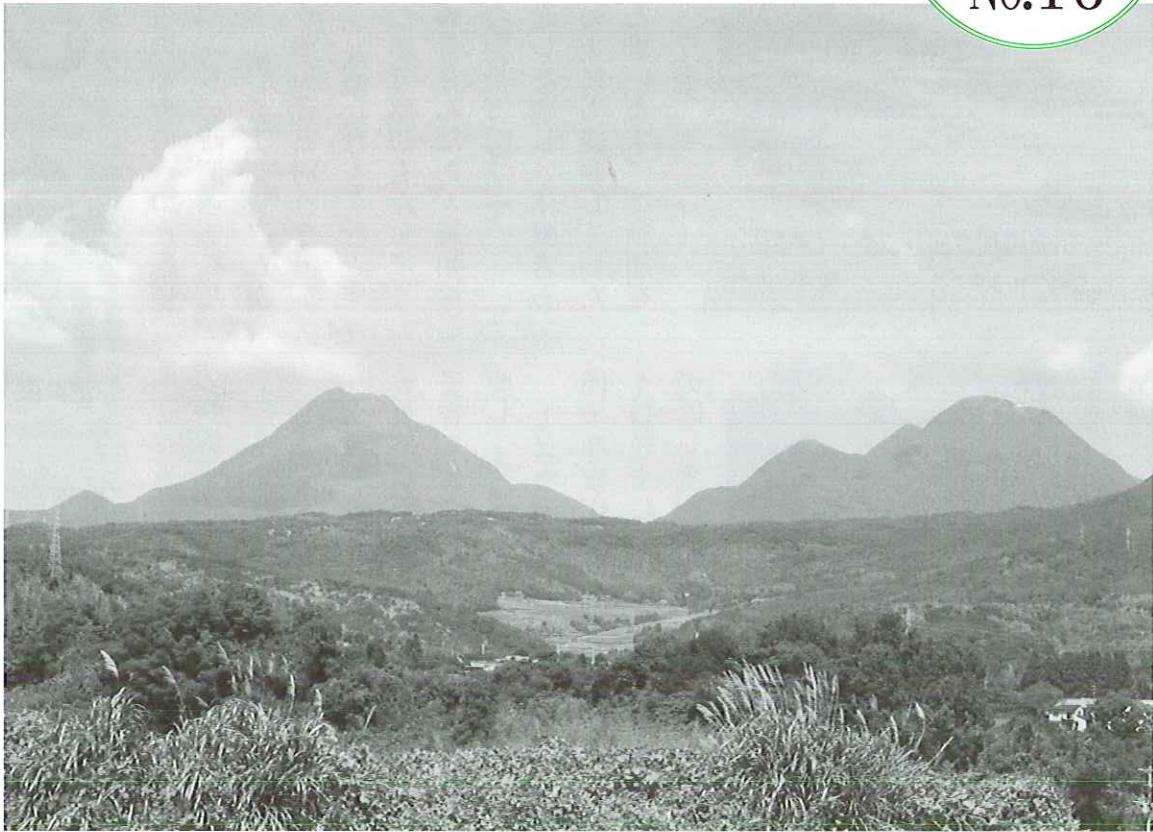

挾間町古野から望む由布岳と鶴見岳

もくじ

福祉のひろば	2	有償ボランティア・はさま幸せ倶楽部	9
秋のふれあいスポーツ大会	5	社協会費報告	10
生活福祉資金貸付制度	6	寄付のお礼	11
心配ごと相談	6	愛の傘	12
赤い羽根共同募金運動にご協力を	7	赤十字ふれあい講座参加者募集	12
ふれあいいきいき健康サロン	8		



この広報誌は一部共同募金の配分金で発行されています。

福祉のひろば



音楽療法

障がい者の音楽療法を始めて半年が経ちました。第一部では三歳から小学生までに保護者が付き添い、指導の児玉先生の奏でるギターや語りかけに素敵な表情で応えてくれています。

「これから音楽療法を始めます。よろしく願います。」とあいさつから始まり、プログラムがスタートします。ひとつひとつの動きは心身の発達や機能を高め、更に親子のふれあいを深めるなど幸せな空間に包まれています。

第二部は障がいのある中学生以上の方とその家族を対象としており、保護者、職員も含めた参加者全員が一体となり「音楽」を創っていきます。珍しい楽器や用具が多く、毎月が新鮮な



お問合せ

由布市障がい者相談支援センター(庄内町) 坂本・佐藤
☎097(582)2756

は児玉先生の魅力の一つと思います。たっぷり一時間過ごした後は「先生、楽しかったよ」と指導の先生や参加者と別れを惜しむ姿や「いい運動になったわ」とすっきりした顔で感想を話してくださる保護者さんなど、終始なごやかな雰囲気の一部です。

音楽を通じた楽しい体験をもっと多くの方にも経験していただきたいと思います。ご参加をお待ちしています。

民生児童委員と野の花の会交流会

七月六日(月)庄内町民生児童委員協議会母子福祉部会員が、子育てサークル野の花の会を訪問し、交流会を行いました。

子ども達と一緒ににおにぎりや団子汁を作り、みんなでおいしく頂きました。子ども達も団子のばしを頑張りました。



いつも真剣! 福祉体験介護教室

八月二十四日(月)由布市立谷小学校谷っ子児童クラブの十名が、車椅子・アイマスク体験に参加しました。今回で二回目ということもあり、子どもたちは車椅子を上手に操作していました。アイマスク体験では二人一組になり、狭い場所を使って、回りの状況を上手く援助者に伝える方法を学びました。

真剣に取り組む子どもたちの姿が印象的でした。



親子ふれあいツアー 〈ひとり親家庭支援〉

八月一日(土)親子ふれあいツアーに三十二組(七十二名)の参加がありました。今年のみどりマザーランドで工場見学やバター作りを体験し、ゲームやクイズを楽しんだ後、うみたまごへ。セイウチやイルカのショーで水しぶきをあびる場面もあり、楽しいひと時でした。参加者より「なかなか連れて行くことができないので感謝しています。初めて参加しましたが、とても楽しかったです。来年も参加したい。」との感想を寄せていただきました。



由布市老連庄内支部 理事研修旅行



八月十九日(水)～二十日(木)由布市老連庄内支部理事研修旅行で熊本県山鹿市へ行きました。水前寺公園、フードパル熊本を見学し、山鹿温泉に到着。到着後に理事会を開催しました。二日目は草千里阿蘇ファームランドを見学しました。年に一度の研修旅行ですが、親睦が深まりました。

由布市身障協湯布院支部 役員視察研修

九月一日(火)～二日(水)にかけて身障協湯布院支部役員視察研修が行われ、福岡県久留米市にある「社会福祉法人 悠光会」を訪問しました。施設内を見学させていただいた後、事務長さんより施設の理念等を説明していただきました。今後の身障協活動につながる有意義な研修になりました。



由布市身障協庄内支部 ふれあい一日研修

九月三日(木)身障協庄内支部一日ふれあい研修旅行で福岡県篠栗町の涅槃像と大宰府の九州国立博物館に行きました。参加者は七十名で、民生児童委員の身障福祉部会員の皆さんに介添えのご協力を頂き、長距離でしたが和気あいあいと楽しい研修ができました。



**災害時ひとりも
見逃さない運動研修会**
〔由布市民協〕

七月八日(水)由布市民生委員児童委員が災害時一人も見逃さない運動の研修会を開催しました。由布市の要援護者避難支援プラン作成にあたりシステムなどを担当者から説明を受けました。災害発生時には、迅速な情報収集や安全な避難行動が求められますので、行政、自治会、民生児童委員など地域レベルで災害時要援護者の避難支援を円滑に進めるためにも今後、民生児童委員の役割は大きいことを再認識しました。



**民生委員児童委員による
学校訪問〔挾間民協〕**
〔由布市立挾間中学校〕

少子高齢化・核家族化が叫ばれるようになって久しい昨今ですが、複雑化する社会の中でますます厳しさを増す子育てと教育。その中で民生委員児童委員協議会が新たな取り組みとして始めたのが学校訪問です。折りしも中学校側からの申し出もあり、今回の訪問が実現しました。教育をより開かれたものとし、学校と地域が協力し、知恵を出し合い、健全な青少年の育成に取り組んでいこうとの活動は今年で二年目となります。

取材にあたり、民生委員児童委員さん自身が日常生活の中で子どもたちを見守り、気にかけている姿と、学校が教職員や保護者だけではなく、地域の方とともに知恵を出し合いながら子育てや教育などの悩みに向き合い、解決していこうとする姿勢を切に感じました。思春期の中にあり、様々な悩みを抱える中学時代。学校や地域の大人が真剣に向き合うことで、よき相談相手になればと思えました。



**大分県ボランティア・
市民活動推進大会**

八月二十二日(土)、くにさき総合文化センター「アストくにさき」にて、『第六回大分県ボランティア・市民活動推進大会』が開催されました。元日本テレビアナウンサーの薮本雅子氏による記念講演をはじめ、ボランティア五団体の活動事例、諸田山神社御田植祭神事のアトラクションを見学し、有意義な大会参加となりました。



夏のボランティア体験



今年も七月二十二日(水)〜八月三十一日(月)の四十日間、「二〇〇九年夏のボランティア体験月間」が実施されました。今年も高校生、及び一般の方二十四名の参加があり、応募の動機には将来のためや、就職のためといったものもみられました。参加者の感想に『利用者の方が何度もありがとうと言ってくれて嬉しかった』『すごく穏やかな時間を過ごせました』との声をいただきました。また、施設の方からは『この機会に限らずボランティア希望の方はいつでもお越しください』との温かい励ましのメッセージをいただきました。「夏のボランティア体験事業」にご協力いただいた皆様、ありがとうございました。

第29回由布市老連庄内支部スポーツ大会

- ゲートボール
- 中渕チーム
- ペタンク
- 中渕チーム
- グラウンドゴルフ
- 五福福寿会チーム



九月十七日(木)老人クラブ会員相互の親睦と融和、健康の増進並びに福祉の向上を目的とし庄内総合運動公園にて開催されました。大変暑い日でしたが約三百五十名の皆さんが元氣いっぱいプレーをしました。

〔優勝チーム〕

秋のふれあいスポーツ大会

由布市老連湯布院支部スポーツ大会

- ゲートボール
- 乙丸三チーム
- ペタンク
- 山崎Cチーム
- グラウンドゴルフ
- 湯布愛好クラブA



八月五日(水)、老人クラブ会員の健康増進と相互の親睦を深めることを目的としたスポーツ大会が山崎グラウンドにて開催されました。約二百人の皆さんが優勝目指し元気にプレーしました。

〔優勝チーム〕

第24回由布市老連挾間支部親善グラウンドゴルフ大会

九月二十九日(火)あいにくすつきりと晴れた秋空とはいきませんでしたが、総勢二百五十名の参加のもとグラウンドゴルフ大会が賑やかに開催されました。多数のホールインワンが続出するなど、皆さん日頃の練習の成果を十二分に発揮されてました。見事優勝を手の中に収めた甲斐信雄さん(南田代)おめでとうございました。



第37回由布市老連挾間支部対抗ゲートボール大会

九月一日(火)爽やかな秋晴れの下で第三十七回由布市老人クラブ連合会挾間支部対抗ゲートボール大会が開催されました。「ゲートボールは健康の維持と介護予防に最適なスポーツです。」と挨拶された小野会長の言葉どおり、皆さん介護とは無縁のごとくいきいきと活躍されていました。見事優勝を収められた鬼崎福寿会チームの皆さんおめでとうございます。



第4回由布市身体障害者福祉協議会連合会スポーツ大会

- ゲートボール
- 挾間チーム
- ペタンク
- 庄内チーム
- グラウンドゴルフ
- 挾間Aチーム



十月一日(木)スポーツを通じて障がい者の友好を深めるとともに障がい者の生きがいの高揚と健康増進を目的とした大会が開催されました。民生児童委員を含め約百名の皆さんがゲートボール・ペタンク・グラウンドゴルフに挑戦、十四のホールインワンが出るなどハッスルプレーもあり楽しい交流ができました。

生活福祉資金貸付制度 ～平成21年10月より制度が変わりました～

- 目的** ◇低所得者、障がい者又は高齢者に対し、資金の貸付けと必要な援助指導を行うことにより、その経済的自立及び生活意欲の助長促進並びに在宅福祉及び社会参加の促進を図り、安定した生活を送れるようにすることを目的とする。
- 実施主体** ◇大分県社会福祉協議会
- 貸付対象** ○低所得者世帯…資金の貸付にあわせて必要な援助及び指導を受ける事により独立自活できると認められる世帯であって、独立自活に必要な資金の融通を他から受けることが困難である世帯
- 障害者世帯…身体障害者手帳、療育手帳、精神障害者保健福祉手帳の交付を受けている者（現に障害者自立支援法によるサービスを利用している等これと同程度と認められる者を含む）
- 高齢者世帯…日常生活上療養又は介護を要する65歳以上の高齢者の属する世帯

- 資金種類**
- (新設) 総合支援資金 <対象者は生活困窮者>
- ①生活支援費…生活再建までの間に必要な生活費用
 - ②住宅入居費…敷金、礼金等住宅の賃貸契約を結ぶ為に必要な費用
 - ③一時生活再建費…生活再建に一時的に必要かつ日常生活費で賄うことが困難である費用
- (統合) 福祉資金 <対象者は低所得者、障がい者、高齢者>
- ①福祉費…日常生活を送る上で、又は自立生活に資するために一時的に必要であると見込まれる費用
 - ②緊急小口資金…緊急かつ一時的に生計の維持が困難になった場合に貸付ける費用
- (改称) 教育支援資金 <対象者は低所得者>
- 高等学校、高等専門学校、短期大学、大学に入学及び就学するのに必要な経費
- (改称) 不動産担保型生活資金 <対象者は高齢者、要保護の高齢者>
- 一定の居住用不動産を有し、将来に渡りその住居に住み続けることを希望する高齢者世帯及び要保護の高齢者世帯に対し当該不動産を担保として生活費を貸付ける資金
- (新設) 臨時特例つなぎ資金 <対象者は住居のない離職者>
- 離職者を支援する公的給付制度又は公的貸付制度を申請している住居のない離職者に対して交付を受けるまでの当面の生活費

※詳しいお問い合わせは
由布市社会福祉協議会
各事務所までご連絡ください

挟間事務所 … ☎ 097-583-4344
庄内事務所 … ☎ 097-582-2756
湯布院事務所 … ☎ 0977-84-3610

心配ごと相談

社会福祉協議会では各種相談を受け付けています。財産・法律・住宅・生計・家族のことならどんな悩みでも結構です。お気軽にご相談ください。秘密は厳守いたします。相談内容によっては専門機関による解決を図ります。

日 程	時 間	場 所
毎 週 木 曜 日	9:00～12:00	挟間老人福祉センター(社会福祉協議会挟間事務所)
毎月第2・4火曜日	9:00～12:00	ほのぼのプラザ(社会福祉協議会庄内事務所)
毎月第1・2・4・5木曜日	13:00～17:00	湯布院福祉センター(社会福祉協議会湯布院事務所)
毎月第3木曜日	13:00～17:00	川西農村健康交流センター

～じぶんの町を良くするしくみ～

赤い羽根共同募金運動

にご協力を

共同募金運動は10月1日から12月31日までの期間です

今年も10月1日～12月31日まで、市民の皆さんの善意で福祉を支える「赤い羽根共同募金運動」がおこなわれます。また、12月1日～12月31日は「歳末たすけあい募金」もあわせてご協力をお願いします。

共同募金・歳末たすけあい募金は、高齢者、障がい者、児童等の福祉の推進に役立てられ、私たちの地域で幅広く活用されています。由布市におきましては、身近なボランティア活動の推進をはじめ、地域福祉の財源として大きな役割を担っています。

皆さんの胸元に添えられる赤い羽根は、共に支え合う地域社会のシンボルであり真心の象徴でもあります。

共同募金は次のように役立てられます (地域により異なります)

地域福祉の推進のために

社会福祉大会の開催
親子ふれあいツアー (ひとり親家庭支援)
社会福祉関係団体への支援
広報啓発事業 (社協だより)
地域福祉活動計画

高齢者のために

敬老祝い金
ふれあいネットワーク事業
老人クラブへの支援

障がいのある方のために

手話講習会
障がい者団体等への支援
障がい者研修会

ボランティアのために

ボランティア研修
ボランティア団体への支援

共同募金運動推進のために

共同募金運動推進活動

「歳末たすけあい」で

見舞金
高齢者配食サービス
施設入園児童へのプレゼント
クリスマスプレゼント (母子)
福祉機器 (車イス)・室内遊具



ふれあいいきいき健康サロン

あなたも、私も、みんなが主役！

楽しく・気軽に・無理なくふれあいを通して仲間づくりをしよう。

平成21年度 7月～9月実施状況です。



7月6日(月) / 南田代老人クラブ(挾間)



9月10日(木) / 柿原老人クラブ(庄内)



7月14日(火) / 温湯区公民館(湯布院)

挾間

- 7月 1日 朴木朔の会
- 7月 2日 北田代老人クラブ
- 7月 6日 南田代老人クラブ
- 7月13日 ふれあいサークル阿鉢
- 7月15日 向原長寿会
- 7月23日 北方老人クラブ
- 7月24日 柏野老松会
- 9月 1日 朴木朔の会
- 9月 9日 来鉢老人クラブ

庄内

- 7月 7日 大龍西部老人クラブ
- 7月 8日 長野区衛生班
- 7月10日 柿原老人クラブ
- 7月15日 大龍東部2区老人クラブ
- 〃 龍原老人クラブ
- 7月16日 雲取老人クラブ
- 7月22日 久保老人クラブ
- 7月29日 五ヶ瀬老人クラブ
- 8月 5日 阿蘇野第2老人クラブ
- 8月26日 大龍東部1区老人クラブ
- 8月27日 中瀬老人クラブ
- 9月 1日 阿蘇野第4老人クラブ
- 9月 2日 五ヶ瀬老人クラブ
- 9月 9日 大龍西部老人クラブ
- 9月10日 柿原老人クラブ
- 9月15日 大龍東部2区老人クラブ
- 9月16日 久保老人クラブ
- 〃 龍原老人クラブ
- 9月24日 甲斐田老人クラブ

湯布院

- 7月 6日 塚原公民館
- 7月14日 温湯区公民館
- 7月15日 川西農村健康交流センター
- 7月16日 幸野公民館
- 7月27日 並柳公民館
- 7月28日 水地地区集会所
- 7月29日 湯平ふれあいホール
- 7月30日 石光集会所
- 9月 8日 温湯区公民館

*湯布院は11ブロックに分かれた自治区単位で開催されています。

どんなことをするの？



- ☆ 血圧測定・健康チェック
- ☆ 健康体操・軽スポーツ・ゲーム・レクリエーション
- ☆ 専門家によるお話(健康・暮らし安全など)

ありがとう
ございます

「ふれあいいきいき健康サロン」は自治委員さん、福祉推進員さん、民生児童委員さん、ボランティアさんなど地域の様々な方々のご協力を得て開催されます。日ごろのご支援に紙面をお借りして厚くお礼申し上げます。

ご存知ですか？

有償ボランティア はさま幸せ倶楽部

はさま幸せ倶楽部の概要

平成16年に発足。草取りや窓拭きなどを中心に活動。現在協力会員17名。利用会員33名。
年間活動時間約500時間。

目的

由布市民の自主的な参加と協力を得て、援助を必要としている住民に対して、家事援助等の住民参加型サービスを有償で提供することにより、誰もが安心して暮らすことのできるまちづくりと、地域福祉の増進をはかります。

活動内容

庭の草取り・掃除・窓拭き・調理・通院や買物などの外出援助・ゴミ出し(分別)・片付け・電球の交換など日常生活で困っていることをお手伝いします。

どんな人が利用できるの？ (由布市在住の方)

平成16年に発足した幸せ倶楽部はこれまで挾間町を中心に活動してきました。現在では庄内町でも活動しております。一人暮らしの高齢者や高齢者のみの世帯、小さな子どもさんのいる家庭、障がいをお持ちの方など、日常生活の中でちょっと困ったなというときにお役にたてると思います。

有償ボランティアって？

「有償ボランティア」という言葉は耳慣れないと思います。有償ボランティアは昭和62年から始まった住民参加型在宅福祉サービスの中の活動の一つに位置付けられています。住民参加型在宅福祉サービスには様々な形態がありますが、「助け合い」の活動体としての有償ボランティアは有償制にすることで、利用者・活動者双方の物質的な負担と精神的な負担を軽減し、このサービスを長く利用できるようにしたものです。

活動イメージ

協力会員

趣味や特技や経験を生かして得意分野で活躍します。

● 800円 / 1時間を支給します。

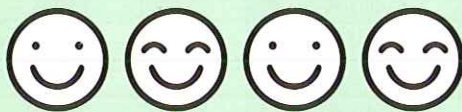

事務局 (社協内)

利用者と協力者の調整をします。



利用会員

2~3日前に電話で予約。
お急ぎの場合もご相談ください。

● 利用料：800円 / 1時間

★ これからの課題

社会構造の複雑化に加え、家族の形態も多種多様になり、現在は地域力・家族力ともに低下している時代と言われています。それでも自立した生活を営むということはあらゆる動作が必要であり、加齢や疾病・障がい等により困難が生じてきているのも事実であります。同じ地域に暮らす住民同士がともに助け合い、個人の発揮できる能力を地域に還元することで安心して暮らせるまちに少しでも近づけたらと思います。有償ボランティアは個人の空いた時間を有効利用することで成り立っている団体です。多くの方に登録していただき、活動を円滑に進めたいと考えていますが、挾間町以外の協力会員さんが現在はいない状況です。

由布市にお住まいの方で
**協力会員さんに登録していただける方
募集しています!!**

お問合せ 由布市社会福祉協議会挾間事務所 ☎097-583-4344 (渡邊)

平成21年度 由布市社会福祉協議会の会員募集に ご協力ありがとうございました

自治会や民生児童委員を通じて、市民の皆さまにご協力いただきました「平成21年度社会福祉協議会会費」は、昨年度を上回る実績となりました。この会費は、福祉事業の推進に使われます。会員募集の取りまとめにご尽力くださいました自治会等の皆さまには重ねて感謝を申し上げますとともに今後ともご協力をよろしくお願い申し上げます。
(平成21年9月30日現在)

挾 間 町											
自治区名	特別会費	普通会費	合 計	自治区名	特別会費	普通会費	合 計	自治区名	特別会費	普通会費	合 計
高 崎	6,000	30,500	36,500	朴 木 上	0	20,000	20,000	サニークン堀	0	35,000	35,000
山 口	0	5,000	5,000	医 大 二	0	79,000	79,000	谷 中 村	3,000	15,500	18,500
七 蔵 司	3,000	15,500	18,500	医 大 三	6,000	98,500	104,500	小 野	0	10,000	10,000
中 台	6,000	4,000	10,000	サトピア諺	0	103,000	103,000	阿 鉢	0	17,000	17,000
来鉢東部	3,000	29,000	32,000	下 市	0	131,500	131,500	篠 原	3,000	35,000	38,000
来鉢中部	0	34,000	34,000	北 方	15,000	69,300	84,300	谷 東 部	3,000	29,500	32,500
来鉢西部	0	11,500	11,500	宮 田	0	31,500	31,500	山 田	0	8,000	8,000
北 田 代	0	12,000	12,000	上 市	15,000	140,500	155,500	東ノ山	3,000	13,000	16,000
南 田 代	3,000	28,000	31,000	鶴 田	24,000	99,000	123,000	中 恵	0	18,000	18,000
詰	0	19,000	19,000	鬼 崎	0	20,000	20,000	酒 野	0	18,000	18,000
三 船	0	27,500	27,500	向 原	6,000	82,500	88,500	上 筒 口	9,000	14,000	23,000
古 野	24,000	132,000	156,000	中 村	21,000	43,000	64,000	下 筒 口	0	17,000	17,000
古 野 郷	0	76,500	76,500	柏 野	0	46,000	46,000	田ノ小野	0	24,000	24,000
赤 野	3,000	73,500	76,500	鬼 瀬	6,000	24,000	30,000	同 尻	3,000	62,500	65,500
海 老 毛	0	13,500	13,500	池ノ上	0	14,500	14,500	生 田 原	0	28,000	28,000
丸 田	6,000	19,000	25,000	茅 場	0	6,500	6,500				
東 行	18,000	3,500	21,500	時 松	0	20,000	20,000				
朴 木 下	0	18,000	18,000	喜 多 里	3,000	39,500	42,500	合 計	192,000	1,964,800	2,156,800

庄 内 町											
自治区名	特別会費	普通会費	合 計	自治区名	特別会費	普通会費	合 計	自治区名	特別会費	普通会費	合 計
畑 田	60,000	45,500	105,500	柿原二区	39,000	39,500	78,500	龍 原	54,000	30,500	84,500
みどり団地	0	25,500	25,500	野畑三区	12,000	17,000	29,000	トリムタウン五ヶ郷	0	19,500	19,500
猪野竹の下	30,000	9,500	39,500	野畑四区	9,000	17,500	26,500	榎 木	62,000	25,000	87,000
長 野	123,000	15,500	138,500	溯 五 区	21,000	40,500	61,500	五 福	62,000	29,000	91,000
葛 原	24,000	3,500	27,500	溯 六 区	76,000	20,000	96,000	蛇 口	27,000	30,500	57,500
佐 平 治	24,000	7,000	31,000	溯 七 区	39,000	10,000	49,000	長宝団地	39,000	25,500	64,500
橋 爪	71,000	30,500	101,500	目ヶ暮	30,000	4,000	34,000	なごみの里	0	8,000	8,000
甲 斐 田	75,000	4,000	79,000	永 十	12,000	13,500	25,500	小 野 屋	9,000	27,500	36,500
宇南水足	69,000	6,500	75,500	伊 小 野	33,000	2,000	35,000	高津透内	45,000	15,000	60,000
小 松 台	0	5,000	5,000	高 津 原	0	9,000	9,000	久 保	36,000	33,500	69,500
深 谷	39,000	7,500	46,500	栢 の 木	0	8,500	8,500	瀬 口	33,000	9,500	42,500
雲 取	9,000	25,500	34,500	中 村	3,000	9,000	12,000	中 尾	18,000	8,500	26,500
小 原	54,000	21,500	75,500	原 中	6,000	3,500	9,500	宗 寿 寺	9,000	7,000	16,000
東 家	166,000	14,000	180,000	井 手 下	6,000	11,000	17,000	竹 の 中	21,000	11,500	32,500
平 石	63,000	20,000	83,000	上 重	21,000	5,500	26,500	影 戸	31,000	6,000	37,000
下 武 宮	36,000	4,000	40,000	直野内山	54,000	16,500	70,500	柚 の 木	18,000	15,500	33,500
中 武 宮	0	5,500	5,500	大龍東部一区	69,000	60,000	129,000	小 挾 間	6,000	10,000	16,000
上 武 宮	54,000	8,000	62,000	大龍東部二区	36,000	49,500	85,500				
養 草	33,000	18,500	51,500	大龍西部	24,000	29,500	53,500				
柿原一区	30,000	37,000	67,000	五ヶ瀬	53,000	39,000	92,000	合 計	1,973,000	1,031,000	3,004,000

湯 布 院 町											
自治区名	特別会費	普通会費	合 計	自治区名	特別会費	普通会費	合 計	自治区名	特別会費	普通会費	合 計
塚 原	123,000	16,000	139,000	石 武	78,000	40,500	118,500	奥 江	15,000	4,500	19,500
津 江	87,000	39,000	126,000	光 永	39,000	17,500	56,500	上津々良	24,000	10,000	34,000
岳 本	168,000	24,500	192,500	西 石 松	102,000	13,500	115,500	下津々良	45,000	4,500	49,500
湯 の 坪	132,000	25,000	157,000	東石松1	44,000	15,500	59,500	鮎 川	24,000	15,000	39,000
中 島	39,000	20,500	59,500	東石松2	57,000	26,500	83,500	湯 平 1	42,000	19,500	61,500
佐 土 原	87,000	4,000	91,000	東石松3	117,000	17,000	134,000	湯 平 2	33,000	8,500	41,500
並 柳	60,000	12,000	72,000	山 崎	105,000	4,000	109,000	湯 平 3	63,000	7,000	70,000
若 杉	15,000	10,000	25,000	平	60,000	3,500	63,500	畑	102,000	12,500	114,500
乙 丸 1	123,000	35,000	158,000	中 依	48,000	13,500	61,500	小 平	27,000	9,000	36,000
乙 丸 2	105,000	16,500	121,500	下 依	9,000	39,500	48,500	幸 野	51,000	16,000	67,000
乙 丸 3	75,000	17,000	92,000	前 徳 野	18,000	6,500	24,500	水 地	3,000	10,500	13,500
新 町 1	108,000	48,500	156,500	内 徳 野	54,000	13,000	67,000				
新 町 2	111,000	12,000	123,000	槐 木	6,000	2,500	8,500				
荒 木	210,000	13,500	223,500	畑 倉	24,000	3,500	27,500	合 計	2,633,000	627,000	3,260,000

香典返し

★挾間町★	工藤 憲一	谷 東 部	金 一 封
安部 隆	北 田 代	一〇〇、〇〇〇円	
櫻木 照代	サントピア吉野	五〇、〇〇〇円	
柴田 康資	愛 知 県	金 一 封	
松田 信義	山 口 県	五〇、〇〇〇円	
安部 友子	来 鉢 東 部	金 一 封	
池辺 直美	北 九 州 市	金 一 封	
高崎 剛	田 ノ 小 野	金 一 封	
川畑 豊史	下 市	金 一 封	
★庄内町★	後藤 幸男	庄 西	金 一 封
阿南 祐輔	庄 内 原	金 一 封	
吉田 寛	西 長 宝	金 一 封	
奈須 忠正	大 分 市	金 一 封	
古長 吉男	長 野 市	三〇、〇〇〇円	
麻生 重信	瀨 野	金 一 封	
佐藤 正子	中 野	金 一 封	
鷺野 正美	畑 田	金 一 封	
佐藤 幹三	阿 蘇 野	金 一 封	
森田 朝男	五 ヶ 瀬	金 一 封	
渡邊 清子	柿 ヶ 原	金 一 封	
森田 千善	五 ヶ 瀬	三〇、〇〇〇円	
賀来 守	大 分 市	三〇、〇〇〇円	

★湯布院町★	安部 勝俊	小 挾 間	三〇、〇〇〇円
釘宮 啓彰	庄 内 原	金 一 封	
平野 秀雄	大 分 市	金 一 封	
大野 正美	大 分 龍	三〇、〇〇〇円	
佐藤 静馬	東 大 津 留	金 一 封	
安部 元明	庄 内 原	五〇、〇〇〇円	
衛藤 祐昭	柿 原	金 一 封	
生野 善馬	大 龍	金 一 封	
稲垣 公敏	龍 原	金 一 封	
大塚 憲志	阿 蘇 野	金 一 封	
鹿出 友弘	湯 平	金 一 封	
立川 千文	石 武	一〇、〇〇〇円	
吉岩 雄夫	佐 土 原	五〇、〇〇〇円	
太田 光一	川 上	五〇、〇〇〇円	
日野 喜八	槐 木	五〇、〇〇〇円	
重藤 英延	東 石 松 一	三〇、〇〇〇円	
佐藤 康子	川 南	五〇、〇〇〇円	
熊谷 浩	塚 原	三〇、〇〇〇円	
岩尾 ツヤ子	並 柳	三〇、〇〇〇円	
長井 雅之	川 南	五〇、〇〇〇円	
工藤 照子	川 上	三〇、〇〇〇円	
福田 栄	九 重 町	三〇、〇〇〇円	
溝口 典子	川 北	五〇、〇〇〇円	

※掲載内容(金額・氏名)につきましては寄付者ご本人の希望により掲載いたしております。

寄付のお礼
(敬称略)

市民の皆様のおかげ
ご芳志に感謝申しあげます

※平成二十一年七月一日から九月三十日までの受付分を記載しています。

平成21年度社協会費 (施設会費)

施設名	施設会費
小 松 寮	10,000
向 陽 学 園	10,000
情 和 園	10,000
寿 楽 苑	10,000
木 埋 学 園	10,000
山 家 学 園	10,000
久 保 更 生 園	10,000
緑 の 家	10,000
ひばり保育園	5,000
西庄内保育所	5,000
あなみ保育園	5,000
計	95,000

一般寄付

★挾間町★	南興カラオケ同好会	一〇、〇〇〇円
★庄内町★	大分モラロジー事務所由布市地区	三〇、〇〇〇円
★湯布院町★	中村 弘人	三〇、〇〇〇円
	別府市	

ありがとうございます



去る7月4日(土)に行われました中国文化艺术雑技団由布市公演の実行委員長小野満氏より公演の益金を由布市社会福祉協議会佐藤哲紹会長へ寄付していただきました。

寄付金 654,759円
寄付者 中国雑技の祭典由布市
公演実行委員会

『愛の傘』

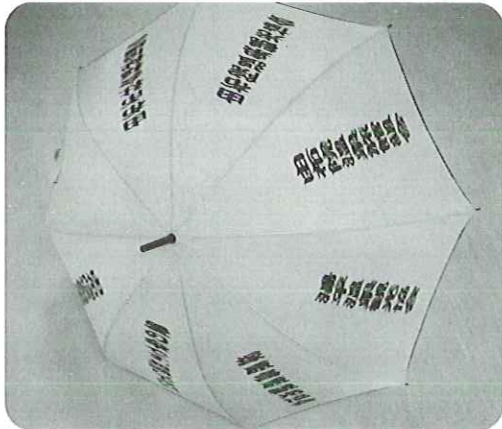

ふれあいの町《ゆふいん》愛の傘。18年目を迎え皆様に愛用して戴いております。今年度も200本設置させていただきました。どうぞご利用ください。（なお、使用後は所定の場所にお返しください。）

協賛事業体

塚原高原観光協会・由布院温泉観光協会・由布院温泉旅館組合・由布院温泉観光案内所・湯平温泉観光協会・由布市社会福祉協議会湯布院事務所

設置場所

ゆふいん駅・南由布駅・湯平駅・湯布院庁舎・塚原高原観光協会・由布院観光総合事務所・湯平温泉場バス停・湯布院福祉センター・湯布院町内各小中学校

参加者募集 赤十字ふれあい講座

日時	平成21年12月2日(水) 10時～15時
場所	由布市ほのほのプラザ 由布市庄内町庄内原365番地1
定員	50人(定員になり次第締め切ります)
内容	10:00～10:20 開会式、オリエンテーション 10:20～12:00 災害時の食事体験(特殊な袋に水と米を入れてご飯を炊きます) 災害時の非常持ち出し品について 赤十字事業と災害救護について 12:00～13:00 昼食(自分で作った非常食を食べていただきます) 13:00～14:45 災害時高齢者生活支援・家庭看護法 14:45～15:00 質疑応答
参加料	無料
お申し込みお問合せ方法	電話、はがき、Faxで参加者の氏名、住所、連絡先を11月18日(水)までに下記へご連絡ください。 日本赤十字社由布市地区 〒879-5434 由布市庄内町庄内原365番地1 電話(097)582-2756 FAX(097)582-2878 (担当 広田)
その他	動やすい服装、筆記用具

※日程は都合により変更する場合があります。



※ご連絡いただいた個人情報につきましては、当講座に関する連絡等の目的以外には使用いたしません。

発行 社会福祉法人 由布市社会福祉協議会

本所 〒879-5434 由布市庄内町庄内原365番地1
庄内事務所 TEL 582-2756 FAX 582-2878

挾間事務所 〒879-5502 由布市挾間町向原16番地
TEL 583-4344 FAX 583-1041

湯布院事務所 〒879-5102 由布市湯布院町川上2966番地1
TEL 0977-84-3610 FAX 0977-85-4921

☆☆☆ 編集後記 ☆☆☆

世は政権交代の激動の中。しかし、季節は実りと色彩の秋真っ只中にあります。世の中がどんなに変わろうとも、「食欲の秋」は変わらず！美味しいものを探し求める私です。(わ)