



ふれあいネットワーク

ゆり

# 社協だより

2014年  
10.23  
No.36



災害ボランティアセンター立ち上げ訓練



## もくじ

福祉のひろば .....	2・3	包括だより .....	8
ボランティアコーナー .....	4	平成26年度 社協会費報告 .....	9
ふれあいスポーツ大会 .....	5	平成26年度 赤い羽根共同募金運動 .....	10
デイサービス .....	6	寄付のお礼 .....	11
ふれあいいきいき健康サロン .....	7	お知らせ .....	12



この広報誌は一部共同募金の配分金で発行されています。

# 福祉のひろば

## 親子ふれあいツアー (ひとり親家庭支援事業)

八月三日(日)毎年恒例の親子ふれあいツアーを実施しました。四十三組、一〇九名の親子が参加。ほのぼのプラザで出発式を行い、注意事項を説明後、六台のバスで、城島高原パークに出かけました。アトラクションや乗り物に親子でチャレンジ、友達との交流など、夏休みの思い出ができたようです。来年も企画しますので、是非参加してください。



### 参加者感想 アンケートより

回を重ねると知り合いがふえ、会話を交わせるようになったことも楽しみの一つとなりました。きめ細やかなご配慮を頂きありがとうございました。

初めて参加させて頂きました。とても楽しかったです。あまり知らないお友達とも仲良くなれました。

今回で3回目です。いつも子供たちが楽しみにしています。また、次も参加します。ありがとうございました。

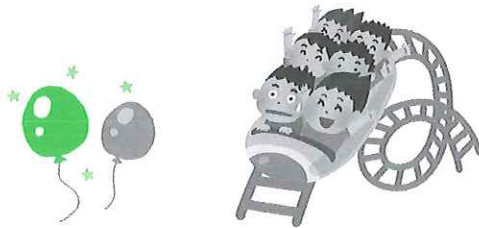

### 懇談会 (庄内)

八月六日(水)庄内町民生児童委員協議会と由布市身体障害者福祉協議会連合会庄内支部が懇談会を行いました。身障スポーツ大会での交流並びに一日ふれあい研修旅行について協議しました。お互いの事業について協力しあうことをお願いしました。



### 施設訪問 (庄内・挾間)

九月十二日(金)庄内町民生児童委員が有料老人ホーム「ゆふ」を訪問しました。また、九月十九日(金)には、挾間町民生児童委員が六月に落成した障害者支援施設「向陽学園」を訪問しました。

施設長より概要説明していただき、その後、担当者より施設内の案内をしていただきました。

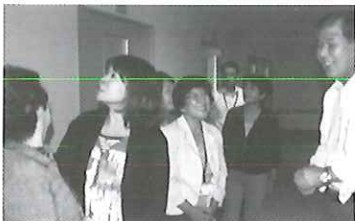

▲挾間



▶庄内

## 子育て環境セミナー

九月十七日(水)別府市  
ビーコンプラザにて「子育て  
環境セミナー」が開催  
されました。

地域社会で子育て支援  
に関わる民生委員・児童  
委員さん等が参加。  
子どもの朝食欠食や家  
族の共食離れなど親子の  
コミュニケーションが不足  
する中で、「遊び」や「食を  
とおしての子育てについ  
て学びました。



## 地域介護予防教室(湯布院)

九月九日(火)湯  
布院福祉センターに  
て大分県介護研修セ  
ンターと共催して地  
域介護予防教室を開  
催しました。

約三十名の方に  
ご参加いただき、健康  
科学アドバイザーの  
松元義人さんに健康  
な身体づくりのため  
の生活の仕方につい  
てのお話と運動をご  
指導いただきました。



## 第6回 集まれワイワイキッズ!! (挾間)

十月四日(土)はさま未来館にて、「子どもたち  
に夢と希望を持たせ、心豊かな感性を育てよう」  
という目的のもと、「集まれワイワイキッズ」を開  
催致しました。

挾間町民生児童委員協議会児童福祉部会主催  
によるこの活動も今年で六回目を迎え、当日は、  
三五五名の幼児や小学生、保護者の方が参加して  
くれました。  
読み聞かせや腹話術劇、ジュニアリーダーによ  
るダンス、DANパネ団のパネルシアターなどを  
楽しむ子どもたちの嬉しそうな笑顔をたくさん  
見ることができました。

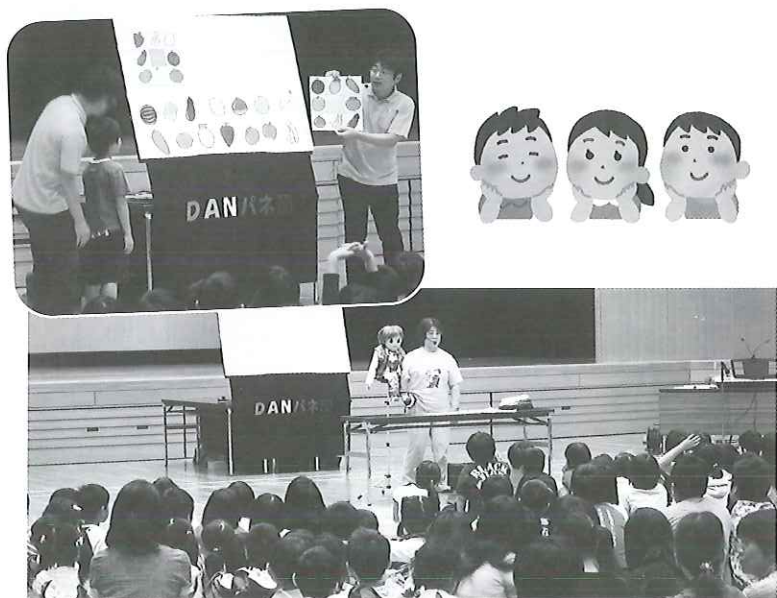

## 夏のボランティア体験報告

七月十九日から八月三十一日の期  
間、ボランティア活動の積極的な活  
動を促進し、振興を図ることを目的  
としてボランティア体験月間が開催  
されました。

### 参加者アンケートより

● 今回のボランティアでたくさん  
のことを学んだ。これからもいろ  
んなボランティアをしてみたいと思  
う。  
● しっかりコミュニケーションがと  
れていい経験になった。また機会  
があればしたい。

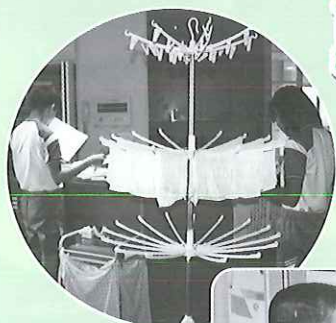

# ボランティアコーナー



## 避難所



避難者の安否確認



避難者へ食事の配膳



活動を終えて報告書作成



現地まで道順を案内(送り出し班)

八月三十日(土)南海トラフ巨大地震等が発生したことを想定して、災害が起こった場合に災害ボランティアセンターが果たすべき役割を知っていただくための訓練をしました。訓練には、ボランティア四十二名、職員四十一名の参加があり、災害ボランティアセンターの設置および仮想ニーズによるボランティア活動訓練を行いました。



ボランティア登録受付



ボランティアとニーズのマッチング



注意事項の説明を受ける



活動に必要な資材を借りてボランティア活動

いざその時に備えて

災害ボランティアセンター立ち上げ訓練を行いました



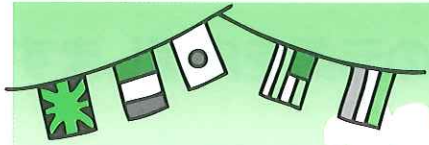

# ふれあい スポーツ大会

## 第29回 大分県ゲートボール大会

九月十日(水)大分市七瀬自然公園グラウンドにて、県身体障がい者ゲートボール大会が開催されました。本大会は、来年度開催される九州身体障がい者ゲートボール大会(北九州市大会)の予選を兼ねた大会で、挟間支部チームが見事優勝を収められました。



## 第8回由布市身障協スポーツ大会

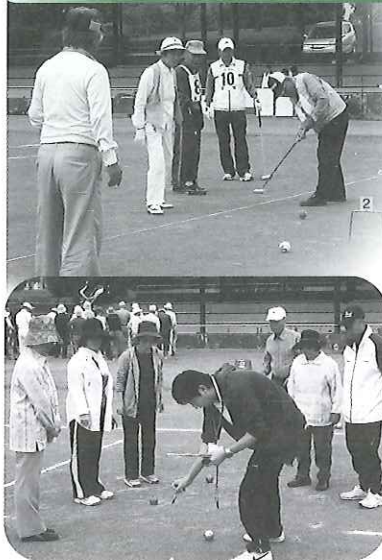

九月三十日(火)障がい者の友好を深めるとともに健康増進を目的とした大会が開催されました。  
当日は民生児童委員も参加され、約百人がゲートボール・ペタンク・グラウンドゴルフに挑戦、各種目毎に熱戦が繰り広げられました。

### 優勝チーム

ゲートボール	挟間A
ペタンク	庄内A
グラウンドゴルフ	挟間

\*ホールインワン賞……5名

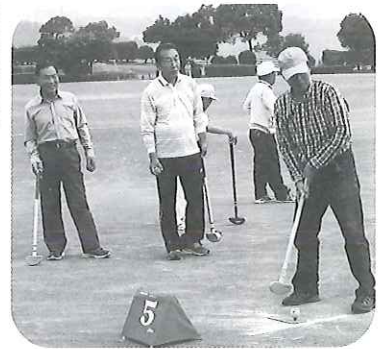

## 由布市老人クラブ支部予選の様子

### 挟間支部

#### 優勝チーム

ゲートボール	上市老社会
ペタンク	挟間支部選抜
グラウンドゴルフ	中村老人クラブ



### 庄内支部

#### 優勝チーム

ゲートボール	柿原
ペタンク	畑田
グラウンドゴルフ	五福A

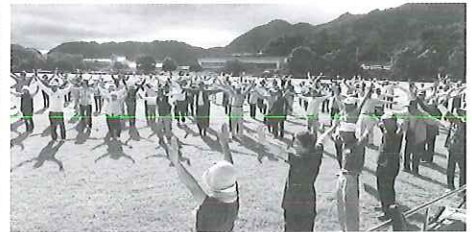

### 湯布院支部

#### 優勝チーム

ゲートボール	湯の坪・中島
ペタンク	荒木A
グラウンドゴルフ	新町1



# 湯布院事務所デイサービス あなたの元気を応援します

## デイサービスのスケジュール

- 8:30～ 9:30 送迎
- 9:30～10:30 健康チェック 健康相談
- 10:30～11:30 体操・屋内外歩行・レクリエーション・入浴  
健康教室・機能訓練・おやつ作り
- 12:00～13:30 昼食・休憩・自由時間  
おいしい手作り昼食
- 13:30～15:00 体操・レクリエーション・入浴  
機能訓練
- 15:00～15:30 おやつ
- 15:30～ 送迎

営業日 月曜日～土曜日  
【年末年始休み】

サービス提供時間 9:30～15:30  
介護、二次予防、生きがいデイサービス  
体験利用を随時受け入れています。

体験利用を  
お待ちしております

お問い合わせ ☎ 0977-84-3610



こんにちは。湯布院事務所デイサービスです。  
8月は天候不順が続きましたが、みなさまにはお変わりありませんか？  
今回はデイサービスで人気のプログラムをご紹介します。  
人気ベスト3は、第1位…体操・第2位…食事・第3位…入浴。  
他にもこんなことをしています。みなさん、笑顔がステキです。

## 敬老会



町内のボランティアさんによる歌や踊り、フラダンス、大正琴など多彩な演目で楽しませていただきました。

## 人気プログラム

## ぶどう狩り



安心院にぶどう狩りにいきました。  
試食してから好きなぶどうを採ります。  
袋をのぞいて…これに決めました。

## 絵手紙教室



千龜先生がご指導くださいます。  
誰に出そうかなあ～楽しみです。

手作りの  
お誕生日カードです。  
顔写真を貼ります。

## おやつ作り



3時のおやつはいつもご利用者の方で作って  
いただいています。ごちそうさます。

## 草木染め



カラーでご紹介  
できなくて残念!!

今年初めて草木染めに挑戦しました。  
琵琶の葉っぱやバラの木を使って染めています。  
世界でたった一枚のハンカチができました。

## お食事

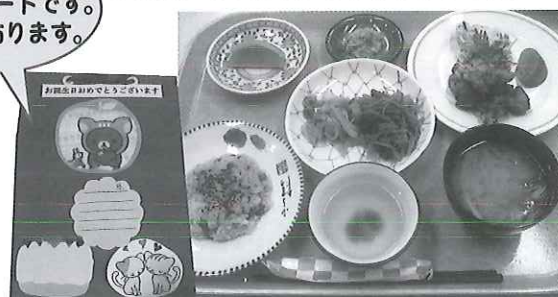

皆さん「おいしい!」と言ってくださいます。  
毎日、ボランティアさんが調理を手伝って下さいます。  
この日は誕生お祝いの日で、お赤飯でした。



# ふれあいいきいき健康サロン

あなたも、私も、みんなが主役！

平成26年度  
7月～9月実施状況です。

楽しく・気軽に・無理なくふれあいを通して仲間づくりをしよう。



朴木 朔の会



大龍東部1区老人クラブ



湯平地区



鶴田老人クラブ



上々瀬老人クラブ



水地地区

## 挾 間

- 7月 1日 朴木 朔の会
- 7月 9日 来鉢老人クラブ
- 7月11日 北栄会北方老人クラブ
- 7月15日 詰老人クラブ
- 7月18日 医大ヶ丘3丁目老人クラブ友愛会
- 7月23日 鬼瀬あけぼの会
- 7月24日 小野老人クラブ
- 8月 1日 朴木 朔の会
- 9月 1日 朴木 朔の会
- 9月 9日 来鉢老人クラブ
- 9月11日 鶴田老人クラブ
- 9月22日 山田自治区
- 9月24日 北田代老人クラブ
- 9月26日 詰老人クラブ
- 9月29日 南田代老人クラブ

## 庄 内

- 7月14日 小野屋老人クラブ
- 7月15日 庄内原深谷第1・第2老人クラブ
- 7月17日 上々瀬老人クラブ
- 7月22日 大龍西部老人クラブ
- 7月23日 龍原老人クラブ
- 7月25日 五ヶ瀬老人クラブ
- 7月28日 大龍東部1区老人クラブ
- 7月29日 畑田老人クラブ
- 7月30日 上瀬老人クラブ
- 8月 8日 五福老人クラブ
- 8月25日 直野内山老人クラブ
- 8月28日 久保老人クラブ
- 9月 2日 上々瀬老人クラブ
- 9月11日 柿原老人クラブ
- 9月17日 庄内原深谷第1・第2老人クラブ

## 湯 布 院

- 7月 3日 塚原地区
- 7月 4日 水地地区
- 7月15日 湯平地区
- 7月17日 川西地区
- 7月18日 並若佐地区
- 7月24日 温湯地区
- 8月25日 幸野地区

- 9月18日 大龍西部老人クラブ
- 9月22日 甲斐田老人クラブ
- 9月24日 大龍東部1区老人クラブ
- 9月24日 龍原老人クラブ
- 9月26日 上瀬老人クラブ
- 9月29日 五ヶ瀬老人クラブ

## 「ふれあいいきいき健康サロン」って どんなことをするの？

- 血圧測定・健康チェック
- 健康体操・軽スポーツ・ゲーム  
レクリエーション
- 専門家によるお話（健康・暮らし安全など）

## いつもありがとうございます

「ふれあいいきいき健康サロン」は自治委員さん、民生児童委員さん、福祉推進員さん、ボランティアさんなど地域の様々な方々のご協力を得て開催されます。日ごろのご支援に紙面をお借りして厚くお礼申し上げます。

# ほうかつ を 持 た よ り

皆様の地域に出向いて  
活動しています

## ● 包括の職員がご自宅へ訪問しています

保健師または看護師等が由布市の委託を受けて、七十五歳以上の介護認定を受けていない方を対象に順次訪問しています。日常生活や健康に関するアンケートにご協力ください。

## ● 認知症のお話をしています

いきいき健康サロン（乙丸・幸野地区）や湯布院町女性団体研修会などで認知症についての話をしました。事例を交え、認知症の症状から対応方法までわかりやすく説明しています。



認知症の予防や対策、介護保険料や介護保険サービスに関心はありませんか？  
利用方法や仕組みについて、イラストや劇を用いてわかりやすくご説明します。



地域で活躍している皆様とともに、**由布市が住みやすい地域になるように活動しています**

## ● 由布地域ネットワーク会議

八月二十日（水）ほのぼのの交流室にて大分大学の衣笠一茂教授をお招きし、地域の医師、看護師、ケアマネさん等と一緒に、支えあいのある地域づくりについて学びました。



会議の様子



## ● 由布物忘れネットワーク会議

七月二十九日（火）ほのぼのの交流室にて開催されました。事例の検討と十月十九日（日）開催の住民参加型徘徊模擬訓練についての話がありました。

## ● 認知症キャラバンメイト養成講座

八月二十二日（金）はさま未来館にて主に介護サービス事業所の方を対象に開催しました。今後は認知症サポーター養成講座の開催など地域での活躍が期待されています。

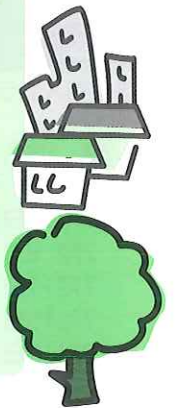

## 今後の活動予定

- 10月25日：地域医療懇談会  
(認知症コーディネーター育成事業も同時開催)
- 11月：由布物忘れネットワーク
- 11月：由布地域ネットワーク

## 由布市地域包括支援センター

由布市庄内町庄内原321番地4  
(由布市ほのぼのの工芸館)

TEL097-582-0106  
FAX097-582-0108

月～金曜日 8:30～17:15

● 土日・国民の祝日、営業時間外は電話にて対応しております。

## 介護が必要となった原因

- 第1位：脳血管疾患
- 第2位：高齢による衰弱
- 第3位：関節疾患
- 第4位：転倒・骨折
- 第5位：認知症

平成22年国民生活基礎調査より

## めじろん 元気アップ 体操

2位～4位までは生活不活発による心身の機能低下！  
足腰を鍛える・バランス力をつける体操をしましょう。

### ①膝のばし (ももの前側)



- ①椅子に座り、片脚を伸ばす
- ②膝が伸びた状態でさらに伸ばすつもりで大腿に力を入れ続ける

### ②足踏み 膝上げ



- ①座って足踏みをする
- ②あるいは片脚ずつ上げて止める

### ③片足立ち (脚全体)



- ①椅子の横に立ち、片手を背もたれにそえる
- ②椅子と反対側の膝を上げて止める

### ④つま先立ち (ふくらはぎ・アキレス腱)



- ①椅子の後ろに立ち両手で背もたれをもつ
- ②かかとを高く上げて数秒間止める



# 平成26年度 由布市社会福祉協議会の会員募集にご協力いただきありがとうございました

自治会や民生児童委員の方々を通じて、市民の皆さまにご協力いただきました。「平成26年度社会福祉協議会会費」は、福祉事業の推進に役立たせて頂きます。会員募集の取りまとめにご尽力くださいました皆さまには重ねて感謝を申し上げますとともに、今後ともご協力をよろしくお願い申し上げます。

挾間町											
自治区名	特別会費	一般会費	合計	自治区名	特別会費	一般会費	合計	自治区名	特別会費	一般会費	合計
高崎	0	29,000	29,000	朴木上	0	16,000	16,000	サニックス横瀬	3,000	37,500	40,500
山口	0	4,000	4,000	医大二	0	70,000	70,000	谷中村	0	17,000	17,000
七蔵司	3,000	15,500	18,500	医大三	0	91,600	91,600	小野	0	10,000	10,000
中台	12,000	3,500	15,500	サントピア古野	0	121,000	121,000	阿鉢	0	16,500	16,500
来鉢東部	0	24,500	24,500	下市	0	130,500	130,500	篠原	6,000	26,000	32,000
来鉢中部	3,000	30,500	33,500	北方	9,000	79,000	88,000	谷東部	3,000	30,000	33,000
来鉢西部	0	12,000	12,000	宮田	0	30,000	30,000	山田	0	8,000	8,000
北田代	0	10,500	10,500	上市	6,000	133,500	139,500	東ノ山	0	14,500	14,500
南田代	3,000	27,000	30,000	鶴田	18,000	103,500	121,500	中恵	0	18,500	18,500
南詰	0	18,500	18,500	鬼崎	3,000	17,000	20,000	酒野	0	17,000	17,000
三船	0	25,500	25,500	向原	3,000	79,500	82,500	上筒口	9,000	13,500	22,500
古野	9,000	134,500	143,500	中村	15,000	49,500	64,500	下筒口	0	17,500	17,500
古野郷	0	31,200	31,200	柏野	0	48,500	48,500	田ノ小野	0	24,000	24,000
赤野	3,000	65,000	68,000	鬼瀬	3,000	20,500	23,500	同尻	0	52,000	52,000
海老毛	0	12,000	12,000	池ノ上	0	14,000	14,000	生田原	0	21,500	21,500
丸田	6,000	21,000	27,000	茅場	0	6,000	6,000				
東行	3,000	6,000	9,000	時松	0	16,000	16,000				
朴木下	0	18,500	18,500	喜多里	0	42,000	42,000	合計	120,000	1,880,300	2,000,300

庄内町											
自治区名	特別会費	一般会費	合計	自治区名	特別会費	一般会費	合計	自治区名	特別会費	一般会費	合計
畑田	100,000	51,500	151,500	柿原1区	3,000	41,000	44,000	大龍西部	21,000	30,500	51,500
みどり団地	0	25,500	25,500	柿原2区	9,000	43,000	52,000	五ヶ瀬	42,000	40,000	82,000
猪野竹の下	21,000	9,500	30,500	野畑3区	6,000	18,000	24,000	龍原	45,000	29,000	74,000
長野	101,000	17,000	118,000	野畑4区	0	18,000	18,000	櫟木	18,000	27,500	45,500
葛原	18,000	3,500	21,500	洲5区	6,000	37,000	43,000	五福	15,000	36,000	51,000
佐平治	21,000	7,500	28,500	洲6区	15,000	29,000	44,000	蛇口	15,000	27,000	42,000
橋爪	58,500	23,000	81,500	洲7区	15,000	13,000	28,000	長宝団地	9,000	30,000	39,000
甲斐田	78,000	500	78,500	日ヶ暮	27,000	1,500	28,500	なごみの里	0	9,000	9,000
宇南水足	66,000	7,500	73,500	永十	12,000	9,000	21,000	小野屋	6,000	26,000	32,000
小松台	0	4,500	4,500	伊小野	24,000	2,500	26,500	高津透内	9,000	20,500	29,500
深谷	42,000	7,000	49,000	高津原	6,000	10,500	16,500	久保	21,000	30,500	51,500
雲取	12,000	24,500	36,500	栢の木	6,000	7,500	13,500	瀬口	15,000	12,000	27,000
小原	33,000	43,000	76,000	中村	3,000	6,500	9,500	中尾	15,000	8,500	23,500
東家	80,000	28,500	108,500	原中	3,000	3,500	6,500	宗寿寺	6,000	6,500	12,500
平石	48,500	45,000	93,500	非手下	12,000	10,000	22,000	竹の中	21,000	10,500	31,500
下武宮	39,000	3,000	42,000	上重	18,000	7,500	25,500	影戸	18,000	5,500	23,500
上武宮	0	15,000	15,000	直野内山	48,000	13,500	61,500	柚の木	18,000	13,000	31,000
蓑草	6,000	22,500	28,500	大龍東部1区	27,000	65,000	92,000	小挾間	9,000	9,000	18,000
中武宮	0	5,500	5,500	大龍東部2区	20,000	48,500	68,500	合計	1,287,000	1,099,500	2,386,500

庄内町法人会費									
施設	金額	施設	金額	施設	金額	施設	金額	施設	金額
向陽学園	10,000	緑の家	10,000	あなみ保育園	5,000	西庄内保育所	5,000	長室自動車ボデー(株)	10,000
寿楽苑	10,000	木埋学園	10,000	情和園	10,000	小松寮	10,000	(南)小野屋車輛	10,000
久保更生園	10,000	山家学園	10,000	ひばり保育園	5,000	慶寿苑	10,000	働エイトワンモーター販売	10,000
								合計	135,000

湯布院町											
自治区名	特別会費	一般会費	合計	自治区名	特別会費	一般会費	合計	自治区名	特別会費	一般会費	合計
塚原	75,000	17,500	92,500	石武	81,000	24,500	105,500	奥江	15,000	4,000	19,000
津江	75,000	25,000	100,000	光永	27,000	11,500	38,500	上津々良	21,000	3,000	24,000
岳本	129,000	28,500	157,500	東石松1	39,000	7,500	46,500	下津々良	30,000	8,000	38,000
湯の坪	99,000	28,000	127,000	東石松2	41,000	14,500	55,500	鮎川	21,000	16,000	37,000
中島	21,000	24,000	45,000	東石松3	69,000	19,000	88,000	湯平1	27,000	16,000	43,000
佐土原	66,000	2,500	68,500	西石松	66,000	17,000	83,000	湯平2	30,000	7,000	37,000
並柳	69,000	12,500	81,500	山崎	87,000	7,500	94,500	湯平3	42,000	6,500	48,500
若杉	12,000	9,500	21,500	平	30,000	7,000	37,000	畑	84,000	9,500	93,500
乙丸1	99,000	19,000	118,000	中依	9,000	12,500	21,500	小平	27,000	7,500	34,500
乙丸2	75,000	23,500	98,500	下依	24,000	23,500	47,500	幸野	54,000	6,000	60,000
乙丸3	36,000	19,000	55,000	前徳野	15,000	11,500	26,500	水地	3,000	8,500	11,500
新町1	105,000	41,500	146,500	内徳野	9,000	18,000	27,000				
新町2	99,000	19,000	118,000	槐木	9,000	3,000	12,000				
荒木	153,000	12,000	165,000	畑倉	18,000	4,000	22,000	合計	1,991,000	554,500	2,545,000

合計(挾間町・庄内町・湯布院町) 7,067,300円

～じぶんの町を良くするしくみ～



# 赤い羽根共同募金運動にご協力を

共同募金運動は10月1日から12月31日までの期間です

今年度も10月1日(水)～12月31日(水)の期間中、全国一斉で「じぶんの町を良くするしくみ」をスローガンに赤い羽根共同募金運動が行なわれています。皆さんの胸元に添えられる赤い羽根は、共に支え合う地域社会のシンボルであり真心の象徴でもあります。皆様からお寄せいただいた募金は、一般公募や由布市社会福祉協議会で取り組んでいる地域福祉事業に配分させていただきます。

また、12月1日(月)～12月31日(水)は「歳末たすけあい募金」期間です。あわせて、今年度も共同募金運動に皆様の変わらぬご理解とご協力をお願い致します。

共同募金は次のように  
役立てられます

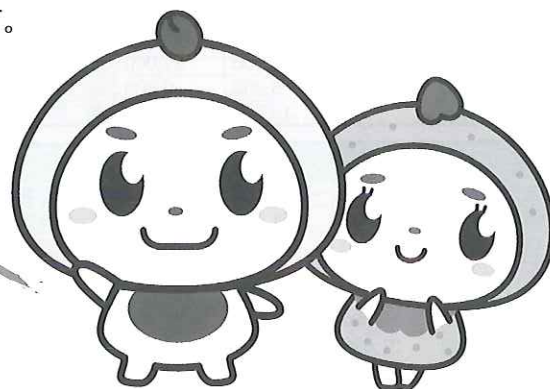

だいふくんとイチゴちゃん

## 地域福祉推進のために

- ボランティア協力校活動
- 親子ふれあいツアー(ひとり親家庭支援事業)
- 広報啓発事業(社協だより)
- 福祉推進員研修

## 障がいのある方のために

- 手話講習会
- 障がい者ふれあい交流会
- 障がい者団体活動の支援

## 高齢者のために

- 小地域活動推進事業
- 高齢者ふれあいスポーツ交流会
- 老人クラブ活動の支援
- ひとり暮らしへふれあい郵便

## ボランティアのために

- ボランティア研修会
- ボランティア団体への支援
- 災害ボランティア研修会

お問い合わせ

## 由布市共同募金委員会

(由布市社会福祉協議会内)  
〒879-5434 由布市庄内町庄内原365番地1  
☎(097)582-2756



# 寄付のお礼

## 市民の皆様へのあたたかいご芳志に感謝申し上げます

由布市社会福祉協議会へ次の方々から香典返し等ご寄付をいただきました。紙面をもって厚くお礼申し上げます。  
ご寄付は地域福祉推進のため有意義に活用させていただきます。  
お名前及び寄付金額等の記載につきましては、ご本人の意向に沿っての掲載とさせていただきます。  
皆様方のご理解のほど、なにとぞよろしくお願い申し上げます。

平成二十六年七月一日～九月三十日までの受付分を記載しています。

### 香典返し (敬称略)

#### 挾間町

獅々賀福生	谷中村	一〇〇,〇〇〇円
三河尻庸介	鶴田	金一 封
瀨 正生	柏野	一〇,〇〇〇円
川野 秀昭	鬼瀬	金一 封
佐藤 通雄	詰	五〇,〇〇〇円
甲斐 謙作	下筒口	五〇,〇〇〇円
岡崎 博也	同尻	金一 封
生野 信之	上市	金一 封
波多野悦子	阿鉢	三〇,〇〇〇円
河野 芳信	大分市	金一 封
佐藤 俊史	下筒口	五〇,〇〇〇円
安部 賢治	来鉢東部	三〇,〇〇〇円
清水平八郎	上市	金一 封

#### 庄内町

佐藤 政美	長野	金一 封
小野 啓司	西長宝	三〇,〇〇〇円
佐藤 次雄	大分市	金一 封
福田 徳人	大龍	金一 封
角田 豊美	柿原	金一 封
一法師修治	東長宝	三〇,〇〇〇円
藤近 誠	阿蘇野	金一 封
太田 善文	畑田	金一 封
安部 隆国	野畑	金一 封
生野 英俊	中	金一 封
志尾田晴信	柿原	金一 封
藤川 文滋	南大津留	金一 封
日野 安彦	高岡	金一 封
中川 智子	高岡	金一 封

#### 湯布院町

今石二三花	川上	一〇〇,〇〇〇円
猪原 静子	川南	三〇,〇〇〇円
佐藤 秀信	川上	一〇〇,〇〇〇円
渡邊 宣之	大分市	三〇,〇〇〇円
佐藤 貢一	川上	五〇,〇〇〇円
山崎 康成	川北	二〇,〇〇〇円
浅倉 紀幸	東京都	五〇,〇〇〇円
富永 頼人	川上	三〇,〇〇〇円
溝口 愛子	川上	一〇〇,〇〇〇円
小野 清子	川上	五〇,〇〇〇円
立川 政人	川北	三〇,〇〇〇円
広末 正昭	川上	五〇,〇〇〇円
工藤アサ子	川南	三〇,〇〇〇円

### 一般寄付 (敬称略)

#### 湯布院町

湯布院霧会

会長 中村 剛 三五,〇〇〇円



平成二十五年度共同募金に多額の寄付を頂きました、岡幸正氏(挾間町)へ厚生労働大臣より感謝状の贈呈がありました。



# 由布市社会福祉大会が開催されます

**とき** 平成26年 11月21日(金) 9:30~

**ところ** 由布市挾間町 「はさま未来館 文化ホール」

**浪曲** 「あゝ特別攻撃隊」「原爆の母」

浪曲師 天津 洋子

式典

表彰等

ダイヤモンド婚・金婚式  
由布市社会福祉協議会会長表彰  
由布市社会福祉協議会会長感謝状

## 在宅福祉移送サービスカー贈呈式



平成26年9月26日(金)由布市社会福祉協議会ほのぼのプラザにおいて、中外製薬株式会社様より送迎車両を寄贈していただきました。

中外製薬では、1985年から今年まで30年にわたり全国の社会福祉法人に毎年車両の寄贈を行ってこられています。今回、由布市社協の要望が受け入れられました。ご寄贈いただいた車両は湯布院事務所にて大切に使用させていただきます。ありがとうございました。



## 心配ごと相談

社会福祉協議会では各種相談を受け付けています。財産・法律・住宅・生計・家族のこと等どんな悩みでも結構です。お気軽にご相談ください。秘密は厳守いたします。相談内容によっては専門機関による解決をはかります。(相談無料)

日 程	時 間	場 所
毎月第2・4木曜日	9:00~12:00	挾間老人福祉センター(社会福祉協議会挾間事務所)
毎月第2・4火曜日	9:00~12:00	ほのぼのプラザ(社会福祉協議会庄内事務所)
毎月第2・4木曜日	13:00~16:00	湯布院福祉センター(社会福祉協議会湯布院事務所)

発行 社会福祉法人 由布市社会福祉協議会

本 所 〒879-5434 由布市庄内町庄内原365番地1  
庄内事務所 TEL 582-2756 FAX 582-2878

挾間事務所 〒879-5502 由布市挾間町向原16番地  
TEL 583-4344 FAX 583-1041

湯布院事務所 〒879-5102 由布市湯布院町川上2863番地  
TEL 0977-84-3610 FAX 0977-85-4921

### ☆☆☆ 編集後記 ☆☆☆

今年の夏は雨が多く、各地で災害が発生しましたが、社会福祉協議会でも、8月に災害ボランティアセンター立ち上げ訓練を行いました。いつ起こるか分からない災害に備え、十分な準備をしなくてはならないことを実感しました。

これから寒さが厳しくなってくると思いますので、皆様体調管理に十分気をつけてお過ごしください。(お)