



ふれあいネットワーク

ゆり

社協だより

2017年
11.9
No.48



ハイゼックスによる炊き出し訓練



ロープワーク



毛布を使った担架

防災セミナー

9月8日(金)ほのぼのプラザで「防災セミナー」を開催、32名が参加しました。日本赤十字社大分県支部大林弘堯氏から災害の備えの基礎知識について講演を頂きました。ハイゼックス(炊飯袋)を使用した非常炊出、毛布を応用した担架作りを学習しました。

もくじ

就任・退任あいさつ	2	包括だより	8
福祉のひろば	3	平成29年度 赤い羽根共同募金運動	9
ボランティアコーナー	4	平成29年度 社協会費報告	10
新規事業コーナー	5	寄付のお礼	11
地域コーナー	6・7	お知らせ	12



この広報誌は一部共同募金の配分金で発行されています。

就任の挨拶



社会福祉法人
由布市社会福祉協議会
会長 三ヶ尻 隼人

この度は、本年十月四日の理事会において、前首藤藤文会長の後任として新たに選任を頂き、会長に就任いたしました。会長という重責に身の引き締まる思いでございますが、誠心誠意、全力で取り組んでまいりますのでどうぞよろしくお願いいたします。

現在、地域における課題は、少子高齢化、生活困窮者支援、買い物支援、集落機能の低下など、多くの問題があります。

誰もが安心して暮らすことのできる地域福祉の実現をめざし、地域住民の皆様や関係機関と連携を密にしながら、役員と共に、地域福祉の更なる推進に取り組んで参る所存であります。

皆様方のご支援とご協力をお願い申し上げ、就任の挨拶といたします。

退任の挨拶



社会福祉法人
由布市社会福祉協議会
前会長 首藤 奉文

皆様には益々ご清祥のこととお喜び申し上げます。

さて、本年十月四日をもちまして、会長の職を退任いたしました。

在任中の四年間、社会福祉法の改正に伴う、組織の再編を進めてまいりました。また、地域住民の皆様や理事、評議員、関係機関、団体の方々に支えていただきましたことに、心より感謝とお礼を申し上げます。

地域における福祉の課題が多様化する中、地域福祉を推進する社会福祉協議会の役割は、今後益々重要になってきており、やるべきことも山積している状況ですが、三ヶ尻新会長のもとに益々社会福祉協議会が発展していくことを心よりお祈りし、退任の挨拶といたします。

福祉のひろば

第十二回大分県地域福祉推進大会

十月十三日(金)別府ビーコンプラザで「第十二回大分県地域福祉推進大会」が開催されました。

表彰、感謝状の贈呈後、NPO法人つどいの場さくらちゃん理事長長丸尾多重子氏より「笑顔で介護、介護で笑顔！大切な人が住み慣れた家、地域で暮らし続けるために」と題して講演がありました。

第12回大分県地域福祉推進大会



由布市関係者の表彰

敬称略

大分県知事表彰

*民生委員・児童委員 (1名)
日野 由子

*社会福祉施設等職員 (4名)
佐藤 一恵・三重野千恵子

大塚 聖子・花宮 沢子
*社会福祉事業協力者 (2名)
重藤 英延・重藤 和子

大分県知事賞

*高齢者介護賞 (5名)
三ヶ田フジ子・川上 大藏

後藤 まり子・木村 五男
桑山 美津子

*優秀老人クラブ賞 (2団体)
佐土原老人クラブむつみ会

*老人クラブ指導者功労賞 (1名)
小野 和田留

大分県知事感謝状

*民生委員・児童委員 (1名)
葦胤 徹應

大分県社会福祉協議会会長表彰

*民生委員・児童委員 (1名)
得丸 富美子

*社会福祉事業関係功労
社会福祉施設職員 首藤 安信

大分県社会福祉協議会会長感謝状

*ボランティア功労者・功労団体 (3団体)
カッタサロンおかざき

読み聞かせボランティア秋桜の会
湯布院ガイドあさぎり会

大分県共同募金会会長感謝状

*篤志寄付者・団体 (1団体2名)
湯布院町文化芸術振興会

細貝 清治・小野 次子

大分県老人クラブ連合会会長表彰

*老人クラブ功労者 (3名)
佐藤 義美・須藤 茂敏

日野 十日
*優良老人クラブ (2団体)
赤野たちばな会

庄内原深谷第2老人クラブ

民生委員制度創設百周年記念 大分県民生委員児童委員大会

八月二十九日(火)別府ビーコンプラザで「民生委員制度創設百周年記念大分県民生委員児童委員大会」が開催されました。

民生委員制度は、大正六年、人々の防貧をめざして岡山県で創設された濟世顧問制度に始まり、翌年、大阪府で創設された方面委員制度が全国に広がり、戦後、民生委員制度と改められ、本年、百年の節目を迎えました。

表彰、感謝状の贈呈後、由布市出身、リオデジャネイロパラリンピック陸上日本代表の中西麻耶氏より「チャレンジ！あきらめない心 たくさんの人に支えられて」と題して記念講演がありました。

由布市関係者の表彰

敬称略

永年勤続民生委員・児童委員特別表彰 (勤続二十一年以上)

佐藤 ひとみ

永年勤続民生委員・児童委員表彰 (勤続十五年以上二十一年未満)

志手 百合子
日野 由子



▲中西麻耶氏



親子ふれあいツアー (ひとり親家庭支援事業)

八月二十日(日)毎年恒例の「親子ふれあいツアー」を実施しました。十六組、四十四名の親子が参加、「ほのぼのプラザ」で出発式。オリエンテーションのジャンケン大会終了後、城島高原パークに出かけました。アトラクションや乗り物に親子でチャレンジ、友達との交流会など、夏休みの思い出ができたようです。

参加者感想 (アンケートより)

今年は天気もよかったです。一日楽しく過ごせました。ランチバイキングも少しメニューが例年と変わっていたのが嬉しかったです。

普段、連れて行ってあげられないので、参加させてもらって良かったです。夏休みの良い思い出ができました。本当にありがとうございました。



福祉のひろば

第十二回由布市 老人クラブ連合会

十月三日(火)「由布市老人クラブ連合会」会員の交流と友好を深めることを目的とした「由布市老人クラブ連合会スポーツ大会」が開催されました。各競技の優勝チームは平成二十九年度(第十九回)大分県老人クラブスポーツ大会に出場します。



五ヶ瀬(庄内)

挾間中村(挾間)

優勝チーム

ゲートボール	同尻日吉会(挾間)
ペタンク	五ヶ瀬 (庄内)
グラウンドゴルフ	挾間中村 (挾間)



同尻日吉会(挾間)

ボランティアコーナー

現在会員15名で活動しています。私たちの活動に理解、ご協力いただける方は下記にご連絡ください。

お問い合わせ先

湯布院無線赤十字奉仕団

会長…幸野 光義

事務局…秋吉 明久

TEL(0977)85-2570

湯布院無線赤十字奉仕団は平成三年、湯布院町内のアマチュア無線技士や防災ボランティアで結成された日本赤十字社の特殊赤十字奉仕団です。その活動内容は非常災害等が発生した場合に被災地からの情報を収集し必要な機関に伝達しています。また、赤十字社が行う被災地への救援物資の配送支援や、救護班出動の際の支援活動も行っています。

平成十八年には赤十字ボランティア活動の一環として湯布院無線防犯パトロール隊を結成し、青色回転灯を装備したパトロール車で自主防犯パトロールを実施しています。

また子どもたちの下校時のパトロール、金融機関を巡回してのATMでの振り込み詐欺防止などの広報活動をしています。

紹介

ボランティアで活躍する方々

湯布院無線赤十字奉仕団



夏のボランティア体験報告

今年も七月二十一日〜八月三十一日の期間、ボランティア活動の積極的な活動を促進し、振興を図ることを目的としてボランティアの体験が行われました。

感想

今回のボランティアを通して、障がい者に対する意識が全く変わった。心の純粹さや優しさを私たち健常者も見習うべきだと思う。

スタッフの温かく細かい配慮があり、キャリアウーマンがそろっていて専門的で勉強になりました。



お気軽に
お問合せ
ください

由布市社会福祉法人 施設連絡会 支え愛事業

事務局 由布市社会福祉協議会 本所
電話 097-582-2756 FAX 097-582-2878



役員 (敬称略)

会長	土師 壽三
副会長	岸 秀谷
副会長	工藤 徳治
監査	佐藤 靖久
監査	佐藤 成己
会計	

由布市社会福祉協議会
職員

先進的な取り組みを行っている島根県安来市の連絡会をモデルとし、本年度は、10万円を限度とした緊急現金貸付、こども食堂、また「ごみ屋敷」対策での清掃支援等を行っていきます。



会長 土師 壽三氏

由布市で活動する十四の社会福祉法人で構成する連絡会が、平成二十九年八月二十九日(火)設立しました。県内で初めて組織された連絡会で、市内の社会福祉法人が連携して、行政の手が届きづらかった地域課題などに取り組んでいきます。

今後取り組む事業

- ★フードバンク事業・子供食堂事業
 - ★生活困窮者に対する緊急現金貸付事業
 - ★生活困窮者等エンディングサポート事業
 - ★生活困窮者等に対する掃除支援モデル事業
 - ★入居債務者保証事業
 - ★法人後見事業
 - ★子供のふるさと愛着事業
- 支え愛事業 など



地域通信 ~COCORO~

地域のために取り組む人々を紹介するコーナーです。

好きな料理で子どもたちのために

日々、大変な事もありますが、ここにいる子どもたちから元気のパワーをもらい、未来の子どもたちのために、また地域のために頑張れます。数人の仲間と一緒に八年間調理をして、好きな料理を作り、趣味を活かして仕事ができることが一番の幸せですね。」忙しい中、取材にご協力いただき、ありがとうございました。

「岡さんに、お話をお聞きました。児童クラブには幼児から小学校高学年までが在席しています、私たちが作った料理を児童クラブのお兄さんやお姉さんが小さい子に「残さず食べないといけないよ」と声かけしながら食べている姿を見てると、昔の大家族で食事をしていた頃を思い出し、懐かしく感じる時もあります。」



今回紹介をする方々は、挾間地域にある石城児童クラブで調理をしている、岡昌代さん、加藤久美子さんです。夏休みなどの長期休みの平日のみ、給食を児童クラブに集う児童に、メニューに沿って



お問い合わせ先
石城児童クラブ
(なかよしクラブ)
TEL 097-583-4988
(三ノ宮)

地域福祉課です。

障がい者相談支援センター

【担当】 荒巻

自分らしい生活が送れていますか？

障がいを持つ方が地域で安心して自分らしい生活が送れるよう、総合的な相談支援、福祉サービスの利用援助、社会資源を活用するための支援、社会生活力を高めるための支援、専門機関の紹介、生活の継続に必要な直接的な支援等を行っています。

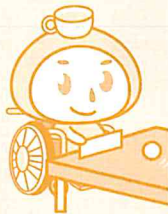

- 手帳は持っていないけど、障がいに関して聞きたい…。
- サービスを利用したいけど、どんなサービスがあるの？
- 障がいに応じた専門機関を紹介してほしい。
- 暮らしに不安がある…。
- 子どもの発達について相談したい。
- 家族の持つ悩みも、聞いてほしいなど…。

気になることがあれば、
ご相談ください。

対象者 障がいのある方やそのご家族 その他障がい福祉に関する関係者の皆さん

生活支援コーディネーター

住みやすい街づくりのお手伝いをします。

生活支援コーディネーター（「地域支え合い推進員」）は、由布市に暮らす高齢者が住みなれた地域で元気に暮らし続けるために、生活支援サービスや支え合いを充実させ、高齢者を支える地域づくりを地域のみならず共に考え、取り組んでいきます。

【担当】 由布市全域：佐藤 庄内地域：大塚
挟間地域：井上 湯布院地域：溝口



● 資源開発

介護予防事業の普及活動や高齢者が担い手として活動する場の確保等を行います。

● 地域資源の把握

地域にある高齢者の生活を支えるサービスや助け合いの実情を把握します。

● ネットワーク会議の開催

地域で困っていることや支える仕組みをどうしたらいいかなど、地域の皆さんと話し合います。

認知症地域支援

【担当】 太田

認知症の人と家族にやさしい街づくりを

認知症になっても住み慣れた地域で安心して生活が送れるように、普及啓発・地域づくり・相談支援を行なっています。

- 認知症を正しく理解する講座を地域の皆さん、企業に。
- 認知症かもしれない人の相談
- 認知症の人を介護している家族の相談
- 行方不明を早期に発見できるネットワークづくり
- 認知症の人を支援する専門職のネットワークづくり
- 認知症の人もそうでない人も一緒に過ごせる場づくり



地域全体で関心を高め、認知症が他人事ではなく、自分事として考えられる、やさしい街づくりを目指しています。



本所 地域福祉課

由布市社会福祉協議会では、地域で生活する上での困りごとの相談窓口を、様々な専門職と連携して、ワンストップで受け付けています。地域で生活していく上で気になることがありましたら、何でもご相談ください。 開所時間 月～金曜日（祝日除く） 8:30～17:15

こんにちは。

まずは

ご相談ください。 ☎ 097-582-2756

由布市社会福祉協議会 地域福祉課 由布市庄内町庄内原 365 番地 1

生活相談窓口

【担当】小野 / 姫野

あなたの第一歩…全力でサポートします。

- 例えば…
- 地域とのかかわりがもてない。
 - 仕事が見つからない。長続きしない。
 - ひきこもり生活を何とかしたい。
 - 収入と支出のバランスが取れない。
 - 公共料金や家賃が払えない。
 - どこに相談して良いかわからない。

私たちは、あなたの想いを大切に、真摯に向き合います。

一日も早く、「あなたの笑顔」「あなたらしさ」を取り戻せるよう一緒に方法を考え、安心して生活できるまでサポートしていきます。

※秘密は厳守
されます。

対象者 由布市内にお住まいの方で、日常生活に心配のある方。
どこに相談して良いかわからず、そのままになっている方。
※ただし、生活保護受給中の方は除きます。



日常生活支援事業

あんしんサポート

【担当】広田

お金や書類の心配をサポートします。

- 通帳や印鑑を無くしてしまって、困っている。
- いろいろな書類が来るけれど、よく分からない。
- お金の支払いでいつも迷ってしまう。

※通帳や大事な書類等を安全な場所にお預かりします。
利用のための手続きをお手伝いします。



湯布院事務所

その他 地域福祉

福祉の支え手をサポートします。

- 団体支援(民協、老連、身障協)に関する事務
【担当】 挾間 / 岩尾 由布市・庄内 / 大久保 湯布院 / 河野
- ボランティア活動支援及び相談対応、ボランティア保険加入事務
- 福祉機器の貸出
【担当】 各事務所



挾間事務所

心配ごと相談 無料

社会福祉協議会では各種相談を受け付けています。どんな悩みでも結構です。お気軽にご相談ください。秘密は厳守いたします。相談内容によっては専門機関と連携し解決をはかります。

例えばこんな相談

- 暮らしや住まいに関すること
- 家族に関すること
- 健康や医療に関すること
- 福祉に関すること

日 程	時 間	場 所
毎月第2・4木曜日	9:00～12:00	挾間老人福祉センター(社会福祉協議会挾間事務所)
毎月第2・4火曜日	9:00～12:00	ほのぼのプラザ(社会福祉協議会庄内事務所)
毎月第2・4木曜日	13:00～16:00	湯布院福祉センター(社会福祉協議会湯布院事務所)





由布ささえるんジャー

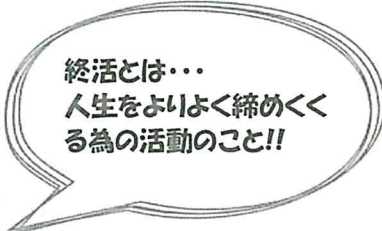
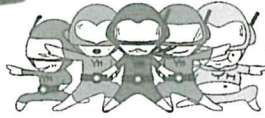

エンディングノートとは?



自分にもしものことがあった時の為に、自分の想いを自由に書きとめ、家族や友人等、大切な人に自分の希望を伝えることができるノートです。
大切な人にノートの存在を伝えておきましょう。

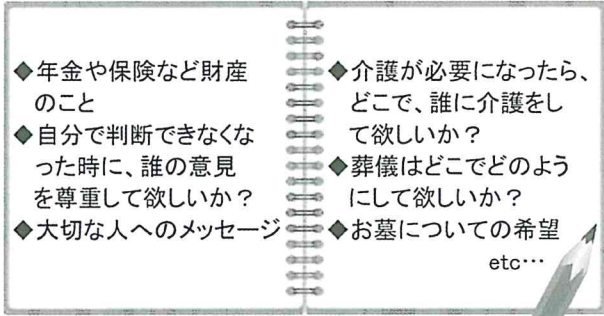

- ◆年金や保険など財産のこと
- ◆自分で判断できなくなった時に、誰の意見を尊重して欲しいか?
- ◆大切な人へのメッセージ
- ◆介護が必要になったら、どこで、誰に介護をして欲しいか?
- ◆葬儀はどこでどのようなにして欲しいか?
- ◆お墓についての希望 etc...

平成29年度 第1回由布市地域包括支援センター研修会 ～遺品整理・特殊清掃の現場～

9月12日

終活を考える上で、キーワードの一つとなるのが“遺品整理”です。そこで当センターでは、遺品整理士の方を講師に招き、由布市内の高齢者に関わる専門職の方を対象に「遺品整理・特殊清掃の現場から～遺品に教えられたより良い人生の締めくくり方～」をテーマに研修会を開催しました。

“遺品整理”は、これまで遺族の手で行われることが一般的でしたが、高齢化や核家族化を背景として、“遺品整理士(遺品整理のプロ)”へ依頼するケースが増えてます。遺品整理士は、単にものを片付けるだけでなく、故人や遺族にとって大切なもの・思い出の品物を見つけ、つなぐことで、故人の尊厳の保持を行なっていく役割を担っているというお話でした。また、近年社会問題ともなっている孤独死やゴミ屋敷等にも深く関わりを持っていました。

当センターは、これからも様々な相談や困りごとに対応できるよう、今後も定期的な研修会の開催を予定しております。



【講師】
株式会社 NICObit
代表取締役 江田 梢 氏
(遺品整理士・事件現場特殊清掃士等)



由布市地域包括支援センター

由布市庄内町庄内原321番地4
(由布市ほのぼの工芸館)
TEL097-582-0106 FAX097-582-0108

由布ささえるんジャー

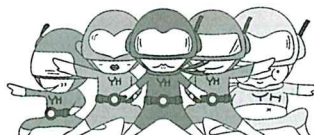

開所時間
月～金曜日
(祝日除く)
8:30～17:15

～じぶんの町を良くするしくみ～

赤い羽根共同募金運動にご協力を

共同募金運動は10月1日から12月31日までの期間です

昭和22年にスタートした共同募金運動は、今年71回目を迎えます。長年にわたりご協力いただいた寄付者の皆様、関係者の皆様に心からお礼申し上げます。

さて、今年も「じぶんの町を良くするしくみ」をスローガンとし、10月1日から赤い羽根共同募金運動が展開されています。高齢者や障がいのある方などを支援する福祉活動や災害時の被災者支援などに役立てられます。

つきましては、今年も多くの皆様方のご理解とご協力を賜りますようお願い申し上げます。



岡幸正氏

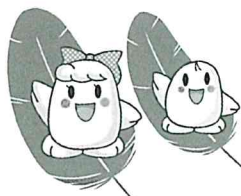

平成28年度共同募金に多額の寄付を頂きました、岡幸正氏(挾間)へ厚生労働大臣より感謝状の贈呈がありました。

地域福祉推進のために

- ボランティア協力校活動
- 親子ふれあいツアー(ひとり親家庭支援事業)
- 広報啓発事業(社協だより)
- 福祉推進員研修
- 三世代交流事業

高齢者のために

- 小地域活動推進事業
- 高齢者ふれあいスポーツ交流会
- 老人クラブ活動の支援
- ひとり暮らしの方へふれあい郵便

障がいのある方のために

- 手話講習会
- 障がい者ふれあい交流会
- 障がい者団体活動の支援
- 福祉体験教室

ボランティアのために

- ボランティア研修会
- ボランティア活動の支援
- 防災セミナー

共同募金は次のように役立てられます

お問い合わせ

由布市共同募金委員会
(由布市社会福祉協議会内)

TEL (097)582-2756

〒879-5434 由布市庄内町庄内原365番地1

大分県豪雨災害義援金の募集

平成29年7月5日からの大雨により、死傷者等の人的被害や、建物の全壊・半壊、床下・床上浸水等、多数の被害が発生し、日田市、中津市に災害救助法が適用されました。大分県共同募金会では、この災害による被災者を支援することを目的に義援金の募集を行います。

受付期間 平成29年7月11日(火)～12月28日(木)まで

募金方法 ①各事務所へ持参 ②振込

振込先	金融機関	支店名	口座番号	名義口座
	大分銀行	ソーリン支店	普通預金 7547430	大分県共同募金会
	ゆうちょ銀行	口座番号	00990-3-236117	豪雨災害義援金

※「大分県共同募金会専用の振込通知書」で送金いただくと、大分銀行本・支店からの振込手数料は無料となります。

義援金ありがとうございました



由布市民生委員児童委員協議会



由布市老人クラブ連合会

台風18号大分県災害義援金の募集

平成29年9月17日に通過した台風18号による記録的大雨により、大分県内に災害が発生したことを受け、被災者の方々の生活支援の一助とするため、大分県共同募金会では、義援金の募集を行います。

受付期間

平成29年9月21日(木)～
12月28日(木)まで

振込先

金融機関	支店名	口座番号	名義口座
大分銀行	ソーリン支店	普通預金 7549630	大分県共同募金会
ゆうちょ銀行	口座番号	00960-6-275726	台風18号災害義援金

※大分銀行本・支店の窓口からの振込手数料は無料となります。

※ゆうちょ銀行の本・支店及び郵便窓口からの振込手数料は無料となります。



平成29年度 由布市社会福祉協議会の会員募集に ご協力いただきありがとうございました

自治会や民生委員児童委員の方々を通じて、市民の皆さまにご協力いただきました「平成29年度社会福祉協議会会費」は、福祉事業の推進に役立たせて頂きます。会員募集の取りまとめにご尽力いただきました皆様には重ねてお礼を申し上げますとともに、今後ともご協力をよろしくお願い申し上げます。

挾 間											
自治区名	特別会費	普通会費	合 計	自治区名	特別会費	普通会費	合 計	自治区名	特別会費	普通会費	合 計
高 崎	0	26,500	26,500	朴 木 上	0	16,000	16,000	チーザン橋	3,000	32,200	35,200
山 口	0	3,500	3,500	医 大 二	0	61,000	61,000	雇用促進住宅	0	0	0
七 歳 司	3,000	15,000	18,000	医 大 三	0	95,500	95,500	谷 中 村	0	16,000	16,000
中 台	9,000	4,000	13,000	サトピア街	0	122,500	122,500	小 野	0	8,500	8,500
来鉢東部	3,000	25,000	28,000	下 市	3,000	135,000	138,000	阿 鉢	0	16,000	16,000
来鉢中部	0	28,500	28,500	北 方	3,000	70,500	73,500	篠 原	0	26,000	26,000
来鉢西部	0	11,500	11,500	宮 田	0	26,000	26,000	谷 東 部	3,000	27,000	30,000
北 田 代	0	10,000	10,000	上 市	0	131,000	131,000	山 田	0	8,500	8,500
南 田 代	0	19,500	19,500	鶴 田	18,000	91,600	109,600	東ノ山	0	14,500	14,500
詰	0	18,000	18,000	鬼 崎	3,000	14,000	17,000	中 恵	0	17,000	17,000
三 船	0	25,500	25,500	向 原	0	77,500	77,500	酒 野	0	17,500	17,500
古 野	0	144,500	144,500	中 村	12,000	48,500	60,500	上 筒 口	3,000	13,000	16,000
古 野 郷	0	33,000	33,000	柏 野	0	44,500	44,500	下 筒 口	0	17,500	17,500
赤 野	0	73,500	73,500	鬼 瀬	0	20,000	20,000	田ノ小野	0	23,000	23,000
海 老 毛	0	12,000	12,000	池ノ上	0	13,000	13,000	同 尻	0	48,500	48,500
丸 田	0	21,500	21,500	茅 場	0	5,000	5,000	生 田 原	0	17,000	17,000
東 行	0	6,000	6,000	時 松	0	16,000	16,000				
朴 木 下	0	16,000	16,000	喜 多 里	0	39,500	39,500	合 計	63,000	1,822,800	1,885,800

庄 内											
自治区名	特別会費	普通会費	合 計	自治区名	特別会費	普通会費	合 計	自治区名	特別会費	普通会費	合 計
畑 田	42,000	37,500	79,500	柿原二区	6,000	43,500	49,500	五ヶ瀬	45,000	39,000	84,000
みどり団地	0	24,000	24,000	野畑三区	6,000	16,500	22,500	龍 原	27,000	32,500	59,500
猪野竹の下	33,000	7,000	40,000	野畑四区	0	17,000	17,000	剛一坊五瀬	0	17,500	17,500
長 野	6,000	31,500	37,500	洲 五 区	3,000	37,500	40,500	櫻 木	3,000	28,000	31,000
葛 原	6,000	5,000	11,000	洲 六 区	9,000	28,000	37,000	五 福	9,000	33,500	42,500
佐 平 治	0	11,000	11,000	洲 七 区	12,000	11,000	23,000	蛇 口	9,000	29,000	38,000
橋 爪	0	24,500	24,500	日ヶ暮	18,000	2,000	20,000	長宝団地	15,000	26,000	41,000
甲 斐 田	6,000	12,500	18,500	永 十	15,000	6,500	21,500	なごみの里	0	9,000	9,000
小 松 台	0	5,000	5,000	伊 小 野	21,000	1,000	22,000	小 野 屋	3,000	22,500	25,500
深 谷	12,000	12,500	24,500	高 津 原	9,000	10,000	19,000	高津透内	3,000	17,500	20,500
雲 取	6,000	18,000	24,000	栢 の 木	13,000	6,000	19,000	久 保	18,000	33,000	51,000
小 原	39,000	38,500	77,500	中 村	3,000	5,500	8,500	瀬 口	12,000	11,500	23,500
東 家	65,000	26,000	91,000	原 中	0	3,500	3,500	中 尾	12,000	8,000	20,000
平 石	28,500	33,000	61,500	井 手 下	9,000	9,500	18,500	宗 寿 寺	6,000	6,500	12,500
上 武 宮	36,000	3,500	39,500	上 重	6,000	7,500	13,500	竹 の 中	15,000	10,000	25,000
下 武 宮	3,000	14,000	17,000	直野内山	21,000	12,000	33,000	影 戸	15,000	6,000	21,000
蓑 草	3,000	23,000	26,000	大龍東部一区	9,000	60,500	69,500	柚 の 木	18,000	10,500	28,500
中 武 宮	0	5,500	5,500	大龍東部二区	12,000	45,000	57,000	小 挾 間	9,000	11,000	20,000
柿原一区	3,000	40,000	43,000	大龍西部	9,000	27,000	36,000	合 計	688,500	1,072,500	1,761,000

湯 布 院											
自治区名	特別会費	普通会費	合 計	自治区名	特別会費	普通会費	合 計	自治区名	特別会費	普通会費	合 計
塚 原	60,000	21,500	81,500	石 武	45,000	25,500	70,500	奥 江	12,000	0	12,000
津 江	69,000	41,000	110,000	光 永	9,000	11,500	20,500	上津々良	12,000	7,000	19,000
岳 本	96,000	18,000	114,000	東石松1	39,000	9,500	48,500	下津々良	27,000	5,000	32,000
湯 の 坪	87,000	53,500	140,500	東石松2	27,000	15,000	42,000	鮎 川	24,000	13,500	37,500
中 島	15,000	22,000	37,000	東石松3	66,000	11,000	77,000	湯 平 1	18,000	16,000	34,000
佐 土 原	51,000	6,000	57,000	西 石 松	42,000	14,500	56,500	湯 平 2	27,000	3,000	30,000
並 柳	51,000	15,500	66,500	山 崎	72,000	4,500	76,500	湯 平 3	21,000	10,500	31,500
若 杉	12,000	9,500	21,500	平	21,000	5,000	26,000	畑	57,000	8,000	65,000
乙 丸 1	87,000	9,000	96,000	中 依	3,000	7,500	10,500	小 平	27,000	7,000	34,000
乙 丸 2	60,000	21,500	81,500	下 依	9,000	22,500	31,500	幸 野	57,000	7,000	64,000
乙 丸 3	6,000	33,500	39,500	前 徳 野	18,000	7,000	25,000	水 地	6,000	7,000	13,000
新 町 1	102,000	39,500	141,500	内 徳 野	15,000	16,500	31,500				
新 町 2	75,000	18,000	93,000	槐 木	9,000	1,500	10,500				
荒 木	93,000	10,500	103,500	畑 倉	6,000	6,000	12,000	合 計	1,533,000	560,500	2,093,500

合 計	5,740,300円
-----	------------

寄付のお礼

市民の皆様のおかげで芳志に感謝申し上げます

由布市社会福祉協議会へ次の方々から香典返し等ご寄付をいただきました。紙面をもって厚くお礼申し上げます。
ご寄付は地域福祉推進のため有意義に活用させていただきます。
お名前及び寄付金額等の記載につきましては、ご本人の意向に沿っての掲載とさせていただきます。
皆様方のご理解のほど、なにとぞよろしくお願ひ申し上げます。

平成二十九年七月一日～九月三十日までの
受付分を記載しています。

香典返し (敬称略)

挾間

三ッ股哲男	大分市	金	一	封
佐藤 定子	北 方	三〇、〇〇〇	円	
上田美和子	向 原	金	一	封
長田 倫代	北 方	三〇、〇〇〇	円	
河野 豊子	時 松	三〇、〇〇〇	円	
村上 一政	鬼 崎	金	一	封
藤川 松男	柏 野	金	一	封
林 カヨ子	阿 鉢	二〇、〇〇〇	円	
大草 由美	下 市	金	一	封

庄内

宮崎 正和	五ヶ瀬	三〇、〇〇〇	円	
安東 裕子	東長宝	三〇、〇〇〇	円	
阿南 寛吉	淵	三〇、〇〇〇	円	
後藤 正子	五ヶ瀬	金	一	封
渡邊いつ子	柿 原	金	一	封
増本 和美	龍 原	金	一	封
岩崎 秀明	庄内原	五〇、〇〇〇	円	
小原 智子	五ヶ瀬	金	一	封
大下 尚美	大 龍	金	一	封
富川 勝人	大 龍	金	一	封
原田 禎二	淵	一〇〇、〇〇〇	円	
田代 徳美	北大津留	五〇、〇〇〇	円	

湯布院

葦胤 徹應	湯 平	五〇、〇〇〇	円	
甲斐喜八郎	下湯平	三〇、〇〇〇	円	
金子 裕次	湯 平	金	一	封
渡邊 幸男	下湯平	三〇、〇〇〇	円	

一般寄付 (敬称略)

庄内

田代 孝子	庄内原	三〇、〇〇〇	円
-------	-----	--------	---

湯布院

右田百合子	川 上	一〇〇、〇〇〇	円
-------	-----	---------	---



社会福祉協議会

ご寄付をされた方々へのお知らせ

税額控除制度は、寄附金のうち二〇〇〇〇円を超える部分の40%を所得税から控除できます。



平成29年度 社協法人会員(敬称略)

向陽学園	(株)プロテック麻生	(有)久大石油
久保更正園	(有)かどや	大分みらい信用金庫 向原支店
緑の家	(有)大分建窓店	井上工務店
木埋学園	(有)加藤電業社	医療法人 何松内科循環器科
山家学園	特別養護老人ホーム 若葉苑	(株)佐藤建材店
あなみ保育園	(有)豊後環境センター	医療法人 至誠会健寿荘
情和園	赤松薬局	JAおおいた プリエール四恩の杜
ひばり保育園	(有)工藤建設	貴船自動車整備工場
(福)寿永会	(株)福田建設	医療法人相生会 ごとう医院
(有)エイ・ワン・モーター販売	医療法人 大分厚生会	
(有)パルスゴトー	(株)ワタキューセイモア	



挾間町民生児童委員
法人会員加入推進活動の様子

第12回 由布市社会福祉大会が開催されます

とき 平成29年 **11月28日** 火 9:30~

ところ 由布市挾間町「はさま未来館 文化ホール」

講演 演題 **人間が進化するということ**
 講師 / 真宗大谷派 光泉寺
 衛藤 弘海氏

式典

表彰等

ダイヤモンド婚・金婚式
 由布市社会福祉協議会会長表彰
 由布市社会福祉協議会会長感謝状

登録型フードバンク

由布市社協は生活困窮者への食糧支援に取り組んでいます

「登録型フードバンク」企業からの食料支援の流れ

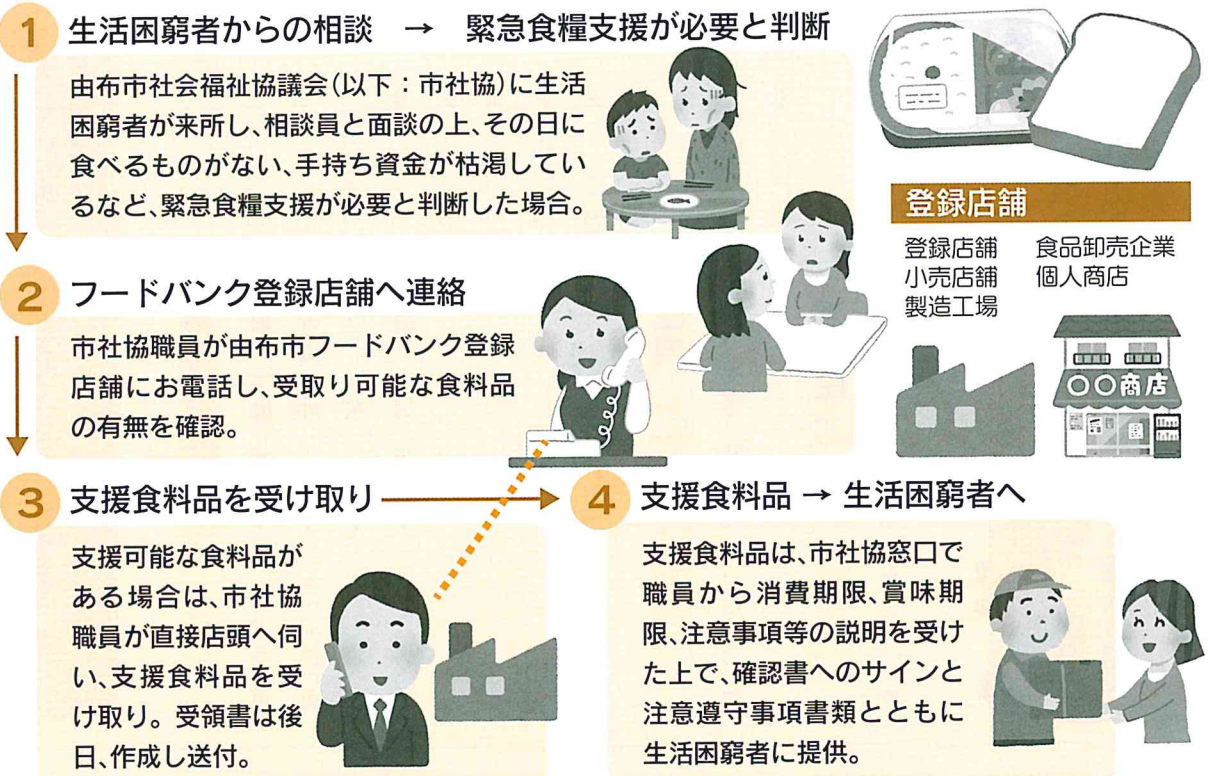

お問合せ先 由布市社会福祉協議会 本所 地域福祉課 (担当：小野・姫野)
☎097-582-2756 対応時間/平日 8:30~17:00 (土日・祝日・年末年始の休業日は除く)

発行 社会福祉法人 由布市社会福祉協議会

本所 〒879-5434 由布市庄内町庄内原365番地1
 庄内事務所 TEL 582-2756 FAX 582-2878

挾間事務所 〒879-5502 由布市挾間町向原16番地
 TEL 583-4344 FAX 583-1041

湯布院事務所 〒879-5102 由布市湯布院町川上2863番地
 TEL 0977-84-3610 FAX 0977-85-4921

★★★ 編集後記 ★★★

猛暑となった夏が終わり、台風も過ぎ、やっと過ごしやすい季節を迎えております。みなさんいかがお過ごしでしょうか。暑くも寒くもない今だからこそできるアウトドアやスポーツに励んでみるのも良い気分転換になるかもしれません。私は暑さに弱いので、夏は家で静かにしていましたが、これからは積極的に外に出て体を動かそうと思います。日々の気温差が大ざい季節です。体調管理には十分に気を付けましょう。(津)